



GUIDE DES FORMATIONS



SITES D'IMPLANTATION ET CONTACTS

Site de Grenoble

1221 rue des Résidences
Domaine universitaire
38400 Saint-Martin-d'Hères

Accueil site de Grenoble

Tél. : +33(0)4 76 74 28 00
Horaire d'ouverture : 8h-16h30
eco-accueil@univ-grenoble-alpes.fr

Site de Valence

Pôle universitaire Marguerite Soubeyran
87 avenue de Romans
26000 Valence

Accueil site de Valence

Tél. : +33(0)4 75 78 10 24
Tous les jours : 8h30-12h30 et 13h30-16h30

SUR LE WEB

 economie.univ-grenoble-alpes.fr

 univ-grenoble-alpes.fr

 [FaculteEconomieGrenoble](https://www.facebook.com/FaculteEconomieGrenoble)

BIENVENUE À LA FACULTÉ D'ÉCONOMIE !

Le mot de la Directrice

Implantée sur les sites de Grenoble et de Valence, notre Faculté est depuis son origine une institution ouverte et forte de sa diversité, une diversité qui s'exprime dans les approches de l'économie qui y sont enseignées et dans les formations qui y sont proposées. Elle vous permettra de construire un parcours solide et personnalisé en fonction de votre projet professionnel, avec bien sûr des cours d'économie, mais aussi de gestion, de statistiques, de droit, de langues. Nos formations sont proposées en formation initiale, en formation continue en alternance et/ou en enseignement à distance.



En licence, notre faculté propose des dispositifs d'accompagnement et d'aide à la réussite en première année (tutorat, enseignants référents) et accorde une grande place aux enseignements en travaux dirigés et pratiques, pour privilégier le suivi et l'interactivité. Après votre diplôme de licence, vous pourrez intégrer l'un de nos masters, qui vous formeront aux métiers des ressources humaines, de l'ingénierie économique, du management du sport, du tourisme, de l'économie sociale et solidaire, des institutions internationales ou encore des collectivités locales.

Notre faculté a de solides liens avec nombre d'acteurs économiques et sociaux. Si vous vous destinez plutôt aux métiers de la recherche, vous bénéficierez de l'expertise des chercheurs de deux laboratoires de recherche reconnus en économie de l'innovation, de l'énergie, de la consommation, du travail et des institutions, le CREG. et le GAEL. Vous pourrez passer une année d'études à l'étranger dans l'une des nombreuses universités qui sont nos partenaires. Certaines formations de notre faculté existent en régime d'enseignement à distance, en formation continue ou en alternance avec des enseignements en français et en anglais. En la matière, notre Faculté dispose d'une forte expérience, reconnue localement, nationalement et internationalement.

Je vous souhaite la bienvenue dans notre faculté, dans laquelle, j'en suis convaincue, vous pourrez vous épanouir pleinement.

— Laurence Baraldi, Directrice

SOMMAIRE

Se former autrement	p.4
- Focus sur : l'alternance	p.5
- Focus sur : l'enseignement à distance	p.6
Le parcours de formation	p.7
- Licences	p.8
- Licences professionnelles	p.17
- Masters	p.22
Candidature et inscriptions	p.36
Annuaire	p.37
Les campus	p.41
- Campus de Grenoble	p.42
- Campus de Valence	p.43



SE FORMER AUTREMENT

La Faculté d'économie propose différentes modalités d'enseignement : présentiel, à distance, formation initiale, formation continue ou encore alternance.

Trouvez la manière d'apprendre qui vous convient le plus !

FOCUS SUR

L'alternance

p.5

L'enseignement à distance (EAD)

p.6

> Pour en savoir plus sur les **différentes modalités d'enseignement**, rendez-vous sur economie.univ-grenoble-alpes.fr/formations/differentes-manieres-de-se-former-678130.kjsp

L'alternance

L'alternance est un mode d'apprentissage qui met l'accent sur la **professionnalisation des étudiants**, en leur permettant de passer une partie de l'année en entreprise.

Ce terme peut désigner **deux types de contrats** : les contrats d'apprentissage et les contrats de professionnalisation. Il ne recouvre cependant pas les stages, qui sont proposés dans de nombreuses formations en dehors de l'alternance.

L'alternance facilite l'**insertion professionnelle** en permettant de se former à un métier et de s'intégrer plus facilement à la vie en entreprise.

Des aides financières existent aussi bien pour les étudiants en alternance que pour les employeurs.

Formations concernées

- Licence Gestion et commercialisation des produits de la filière forestière p. 18
- Licence professionnelle Économie et gestion de l'eau et des ressources p. 19
- Licence professionnelle Gestion et accompagnement des parcours professionnels p. 20
- Licence professionnelle Gestion des ressources humaines et de la paie p. 21
- Master 2 EDO Parcours Ingénierie Économique p. 24
- Master 1 et 2 EDO Parcours Ressources humaines, organisation et conduite du changement p. 25
- Master 1 et 2 EDO Parcours Stratégies économiques du sport et du tourisme p. 26
- Master 1 et 2 EDO Parcours Transformations des organisations de l'économie sociale et solidaire p. 27
- Master 2 mathématiques et informatique appliquées aux shs, parcours Business et Data analyst p. 28
- Master 2 Évaluation et management des politiques sociales p. 29
- Master 2 Économie de l'Énergie et Développement Durable p. 33

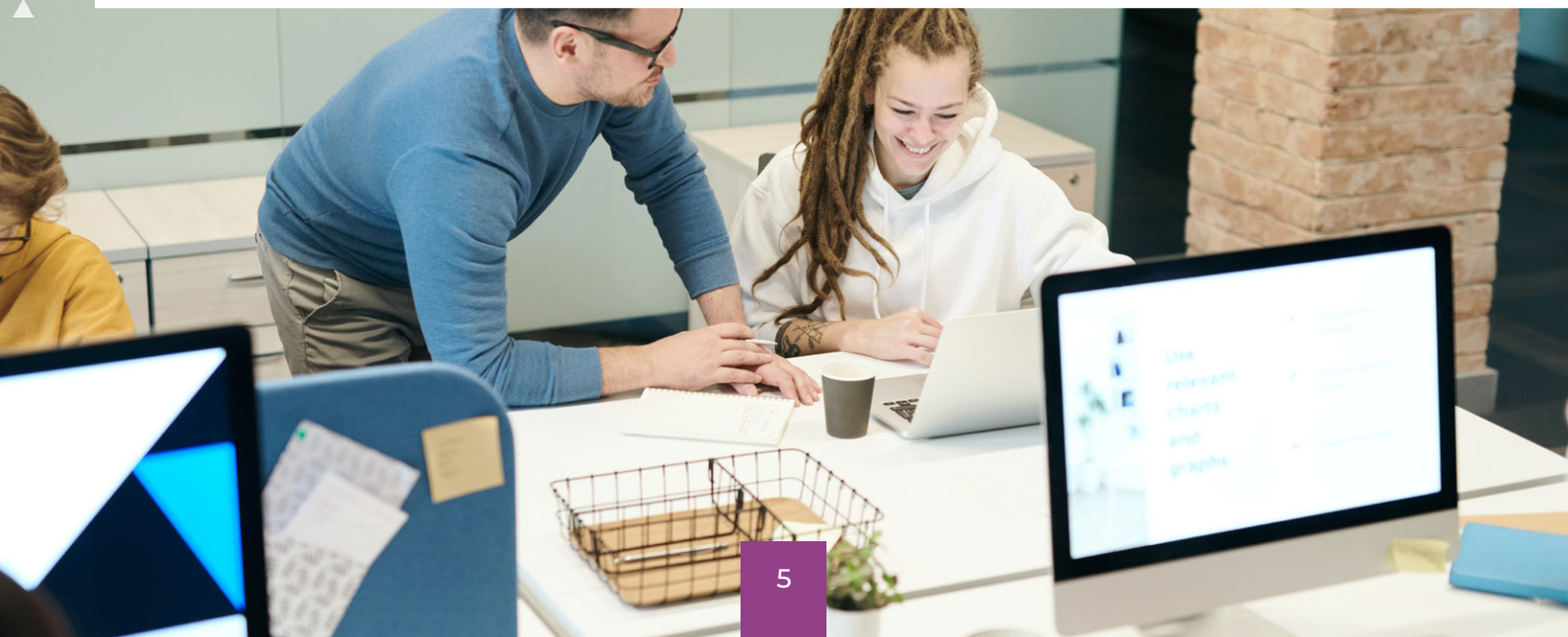

L'enseignement à distance (EAD)

L'enseignement à distance permet aux étudiants qui ne peuvent pas suivre les cours sur place de disposer d'un **accompagnement complet** grâce à des **moyens pédagogiques innovants** (MOOC, forums, plateforme en ligne). Les diplômes délivrés en enseignement à distance sont identiques à ceux du régime présentiel.

Les formations à distance s'adressent aux étudiants qui se trouvent dans une des situations suivantes :

- Personnes engagées dans la vie active (salariés)
- Candidats faisant des études parallèles dans une autre université, dans une autre UFR ou étant, dans la Faculté d'économie, empêchés de suivre tel ou tel cours en régime présentiel
- Candidats accomplissant leurs obligations militaires
- Personnes chargées de famille
- Personnes résidant hors région grenobloise et résidant à l'étranger
- Candidats empêchés (raisons de santé, détenus)
- Sportifs de haut niveau

Formations concernées

- Licence Économie gestion p. 9
- **Master : Économie des organisations**
 - M1 Économie des organisations p. 23
 - M2 Parcours Ingénierie Économique p. 24
 - M2 Parcours Ressources humaines, organisation et conduite du changement p. 25
 - M2 Parcours Stratégies économiques du sport et du tourisme p. 26
- **Master : Sciences Sociales**
 - M2 Parcours Évaluation et management des politiques sociales p. 29
- **Master : Économie du développement**
 - M1 Économie du développement p. 30
 - M2 Parcours Économie territoriale et développement p. 31
 - M2 Parcours Gouvernance des organisations pour le développement international p. 32
- **Master Économie de l'environnement, de l'énergie et des transports**
 - M2 Économie de l'énergie et développement durable p. 33

Le parcours de formation

Tous nos diplômes sont enregistrés de droit au **Répertoire national des certifications professionnelles (RNCP)** et sont certifiés par l'État.

L1 (Bac+1) — L2 — L3 —> M1 —> M2 (Bac+5) —> Et après

LICENCES GÉNÉRALES

Licence Économie et Gestion

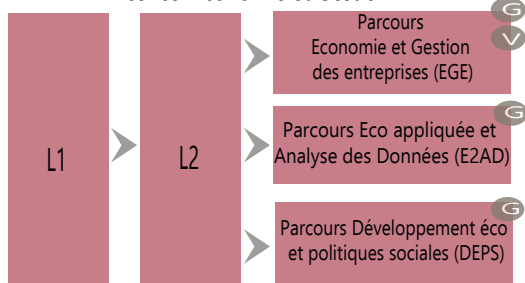

* en collaboration avec UFR Langues, UGA
 ** en collaboration avec la Faculté de Droit
 *** en collaboration avec l'UT2 Grenoble

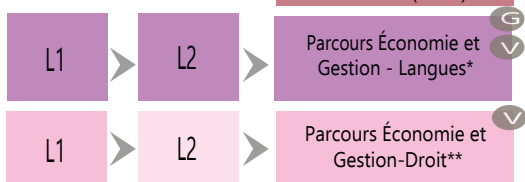

Licence Économie gestion
Enseignement à distance

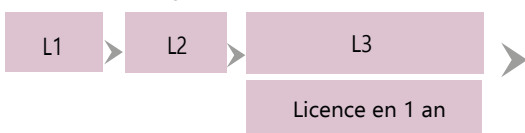

Licence MIASHS

Parcours Mathématiques-Informatique-Économie



LICENCES PROFESSIONNELLES (L3)

Mentions

Parcours



G sur le site de Grenoble
 V sur le site de Valence

MASTERS

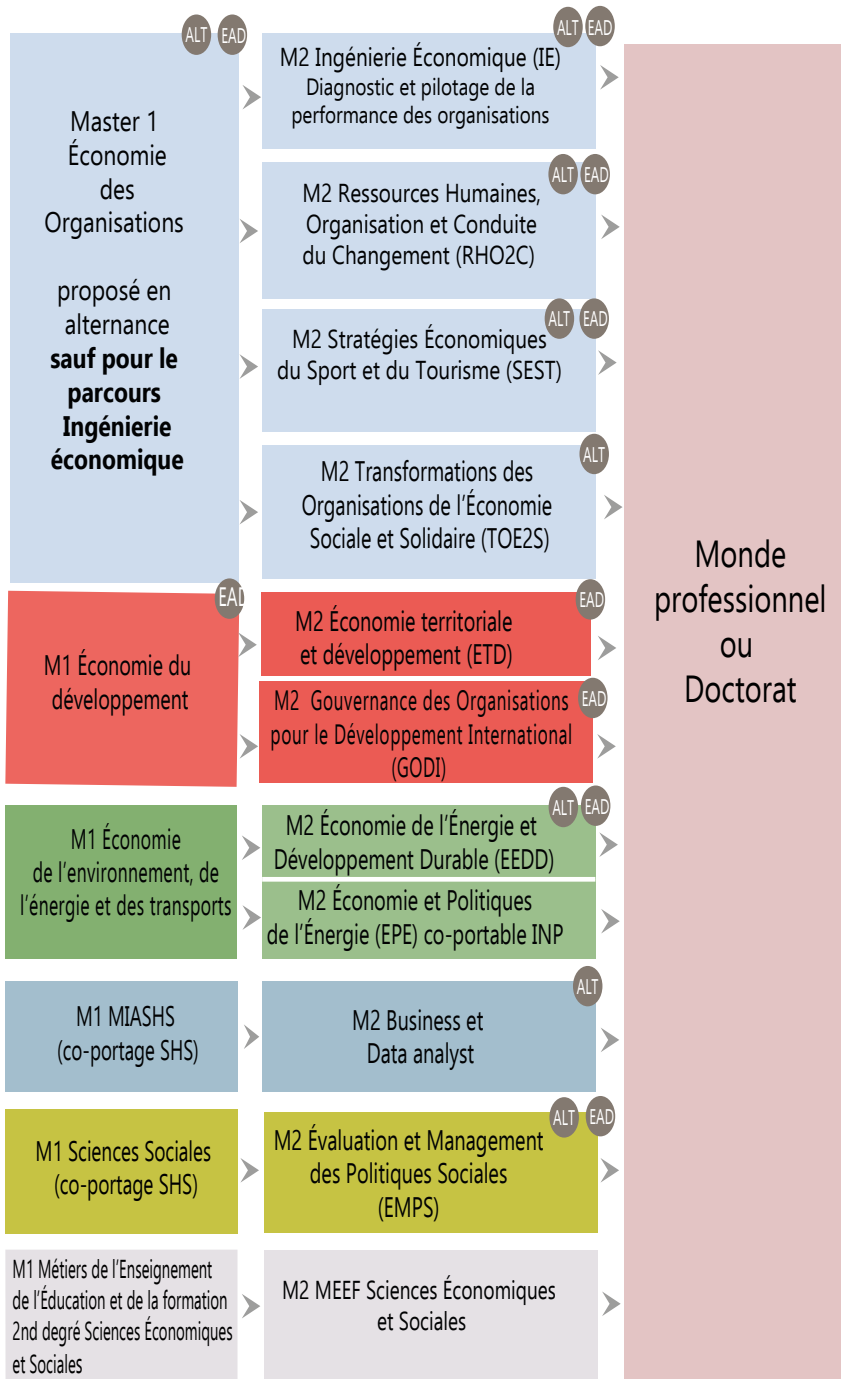

Monde
professionnel
ou
Doctorat

ALT proposé aussi en Alternance (contrat professionnalisation et/ou contrat d'apprentissage)
 EAD proposé aussi en Enseignement A Distance

LICENCES

bac+1 → bac+3

La licence est un diplôme national de **niveau bac+3**, divisée en 6 semestres équivalant chacun à 30 crédits. Chaque semestre est composé d'UE (unités d'enseignement) qui correspondent elles-mêmes à un nombre de crédits donné.

Nos deux licences sont proposées en régime présentiel (campus de Grenoble ou de Valence suivant les parcours), en formation initiale et en formation continue.

Certains parcours sont également proposés en enseignement à distance et en alternance.

SOMMAIRE

Licence Économie et gestion	p.9
- Double licence Économie et gestion - Langues	p.10
- Double licence Économie et gestion - Droit	p.12
- L3 Économie et gestion, parcours Ingénierie économique et pilotage de la performance	p.13
- L3 Économie et gestion, parcours Managerial economics for international markets	p.14
- Les autres parcours de Licence 3e année Économie et gestion	p.15
Licence Mathématiques et informatique appliquées aux sciences humaines et sociales, parcours Mathématiques - Informatique - Économie	p.16

> Pour **plus de détails sur chaque formation** (programmes des semestres, règlement des études, dates de candidatures...) rendez-vous sur [economie.univ-grenoble-alpes.fr, rubrique Formations > Les licences générales.](http://economie.univ-grenoble-alpes.fr/rubrique/Formations)



Licence Économie - gestion

Campus : Grenoble, Valence

Modalités de formation : initiale, continue, présentielle, à distance

Formation

La licence Économie et gestion est une formation généraliste, dotée d'un important socle pluridisciplinaire. Elle a pour objectif l'acquisition des savoirs et méthodes permettant la poursuite d'études en master dans le domaine de l'économie et de la gestion. Elle offre également des passerelles, des possibilités de réorientation et des accès à des formations professionnalisantes à chaque étape du cycle. Ainsi, elle prépare à l'insertion professionnelle par le biais d'UE professionnalisantes en troisième année de licence et de stages obligatoires.

Poursuite d'études

Après une licence en économie et gestion, de nombreux masters sont proposés à Grenoble dans le domaine de l'économie ou la gestion, que ce soit à la Faculté d'économie, à l'IEP de Grenoble ou à Grenoble IAE (Institut d'administration des entreprises).

En fin de L2 (120 crédits), des passerelles sont également possibles vers des écoles de commerce ou des licences professionnelles.

Les métiers

Selon la poursuite d'études choisie, de nombreux secteurs d'activité sont ouverts :

- Les concours de la fonction publique de catégorie A (hors enseignement)
- Les concours de recrutement de l'enseignement primaire et secondaire (sciences économiques et sociales et économie-gestion)
- Les métiers de la banque et de l'assurance (assistant commercial, conseiller financier, analyste financier)
- Chargé d'études économiques (entreprises, associations, collectivités publiques)
- Administration de l'entreprise (adjoint de direction, assistant ressources humaines, contrôleur de gestion)
- Adjoint de direction de PME-PMI ou adjoint au chef de service (chef de produits, contrôleur ou responsable de gestion)

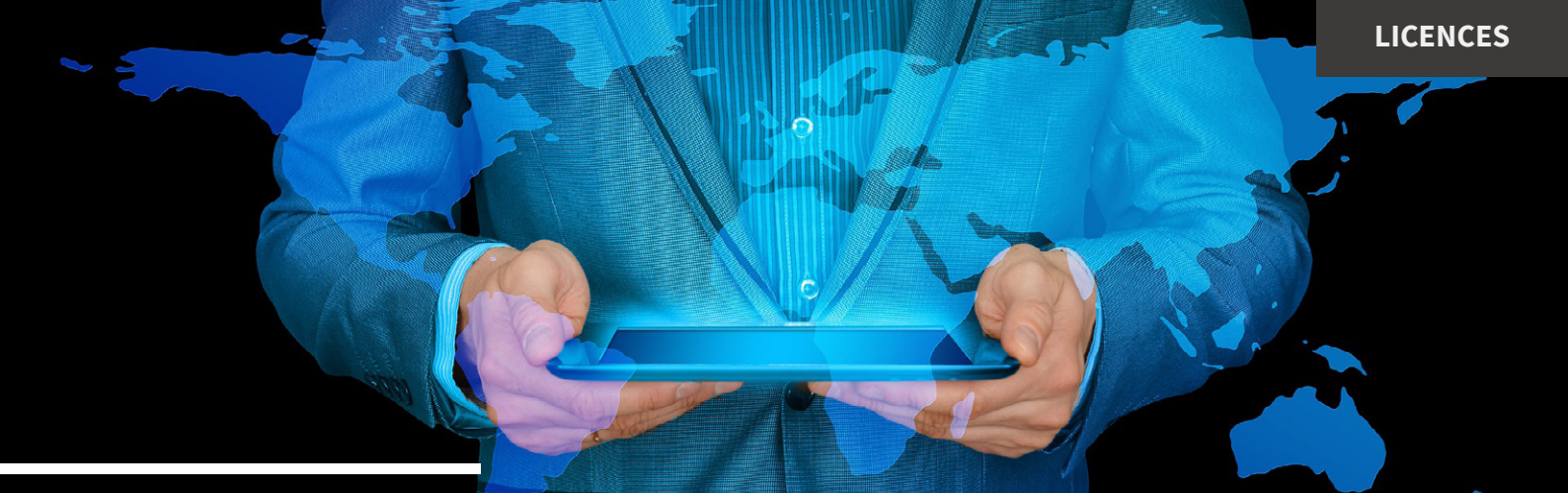

En partenariat avec



Double licence Parcours Économie et gestion - Langues

Campus : Grenoble, Valence

Modalités de formation : initiale, continue, présentielle

Formation

Cette formation bi-disciplinaire aboutit à l'obtention en trois ans d'une Licence en Économie et Gestion parcours Langues mais aussi d'une Licence Langues Étrangères Appliquées (LEA).

Cette double licence propose les cours fondamentaux de la licence d'Économie et Gestion et ceux de la licence LEA. À la fin de chaque semestre, les étudiants qui le souhaitent peuvent basculer sur la licence d'Économie et Gestion générale ou la licence LEA.

Objectifs pédagogiques : acquérir une double compétence en économie et en gestion et dans deux langues étrangères. Bénéficier d'une formation à orientation internationale.

Atouts

1 700 heures d'enseignement (environ 280 heures chaque semestre)

Intégralité des enseignements de langues de la licence LEA

Compétences

Acquérir les bases de la gestion d'entreprise

- ✓ Maîtriser le raisonnement économique et savoir utiliser les outils d'analyse de l'économiste.
- ✓ Comprendre et analyser les événements de la vie économique et sociale.
- ✓ Communiquer à l'écrit et à l'oral en anglais et dans une autre langue étrangère.
- ✓ Maîtriser le vocabulaire économique.
- ✓ Connaître l'environnement économique, social et politique des pays dont la langue est étudiée.

Professionalisation

Stage en entreprise obligatoire à l'étranger

Échanges internationaux en L3

4 cours d'économie en anglais

Module de construction du projet professionnel en L3

Je continue

- Accès privilégié au partenariat de la Faculté d'Économie avec Grenoble École de Management (double diplôme)
- Tous masters d'économie ou de gestion à vocation internationale
- Masters traducteur spécialisé ou négociateur international
- Écoles de commerce, IEP (sur concours)
- Poursuite d'études à l'étranger

Langues proposées

- Anglais
- Espagnol
- Italien
- Allemand
- Chinois
- Arabe
- Russe
- Japonais



Conditions d'admission

- Niveau de diplôme : Baccalauréat (général de préférence)
- Admission sur dossier dès la 1^{re} année
- Excellent niveau en langues exigé (anglais et 2^e langue)
- Équivalence possible avec CPGE en L2 ou L3



En partenariat avec



Double licence Parcours Économie et gestion - Droit

Campus : Valence

Modalités de formation : initiale, continue, présentielle

Formation

Cette formation a pour objectif de former les étudiants aux fondamentaux de la licence de Droit et à ceux de la licence d'Économie et Gestion. Elle permet ainsi une spécialisation progressive, en donnant la possibilité aux étudiants, à la fin de chaque semestre, de se réorienter vers l'une ou l'autre des disciplines. Pour ceux qui valident les enseignements des trois années, ils acquièrent les compétences de spécialistes du fonctionnement de l'entreprise et de son environnement juridique et économique et obtiennent deux licences : la licence en Droit et la licence en Économie et Gestion.

Je continue

Compte tenu de la double spécialisation, les masters en droit des affaires sont un débouché naturel, tout comme les masters d'économie et de gestion tournés vers l'administration des entreprises, la banque, l'assurance, l'expertise comptable.

Atouts

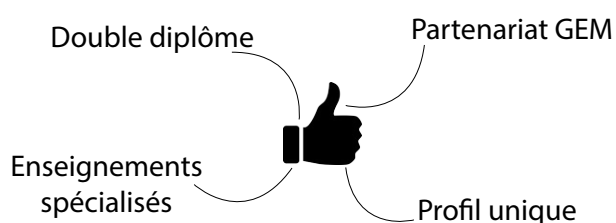

Enseignements

En L1, ce cursus propose des enseignements d'introduction aux notions fondamentales de l'économie et de la gestion ainsi qu'aux diverses notions du droit.

En L2 et en L3, les étudiants suivent les mêmes enseignements fondamentaux que ceux proposés en licence de Droit (droit des contrats, droit des affaires, droit administratif, droit du travail, droit des sociétés) et en licence d'Économie et Gestion (macroéconomie et microéconomie, monnaie et finance, économie internationale et économie industrielle).

Ce parcours offre également des enseignements spécialisés adaptés au caractère bi-disciplinaire du parcours : analyse économique du droit, droit économique, droit de la régulation économique, économie de la réglementation, droit du travail, économie du travail, etc.

Conditions d'admission

- Niveau de diplôme : Baccalauréat ou un titre d'équivalence admis.

L3 Économie - gestion

Parcours Ingénierie Économique et Pilotage de la Performance (IEPP)

Campus : Grenoble

Modalités de formation : initiale, continue, présentielle

Formation

Le parcours Ingénierie Économique et Pilotage de la Performance (IEPP) forme les managers de demain au diagnostic et pilotage de la performance des organisations et propose des enseignements sur la maîtrise de l'environnement macro-économique, contrôle de gestion, systèmes d'information, stratégie, finance d'entreprise, management de projets sont les principales compétences développées

Professionnalisation

Stage d'application de 7 semaines

Objectifs : mettre en oeuvre, dans les domaines que les étudiants commencent à maîtriser, un ensemble de méthodes et de techniques. Les domaines privilégiés, mais pas exclusifs, sont les suivants : informatique de gestion, analyse financière, réalisation et traitement d'enquêtes, recherche d'information et documentation économique.

Je continue

- Audit, conseils aux entreprises, statistiques...
- Tous masters d'Économie ou de gestion
- Master Économie des organisations, parcours Ingénierie économique
- Doctorat

Atouts

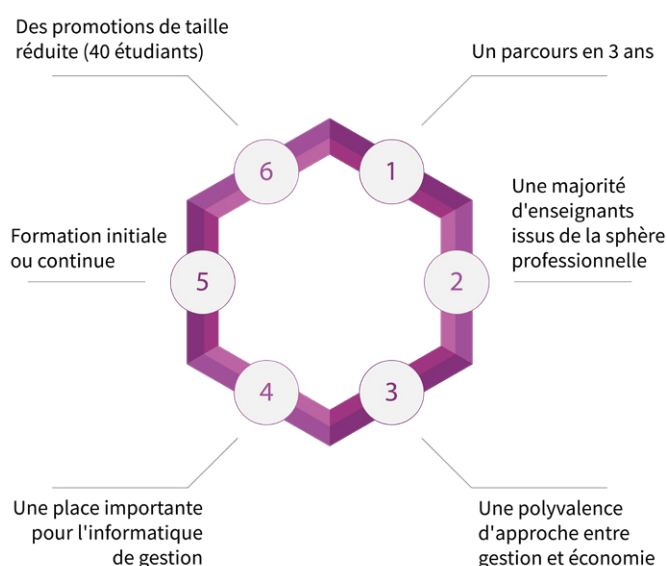

Conditions d'admission

- Sélection sur dossier et tests pour l'admissibilité, sur entretien pour l'admission.
- Ce parcours s'adresse aussi aux étudiants issus de formations bac+2 : 2^e année de licence Économie et gestion, BTS, DUT (GEA, Tech de Co, GACO...), CPGE, ainsi que d'autres 2^e année de licence souhaitant acquérir une double compétence.



En partenariat avec



L3 Économie - gestion Parcours Managerial economics for international markets

Campus : Grenoble

Modalités de formation : initiale, continue, présentielle, en anglais

Formation

Cette troisième année de licence vise à fournir aux étudiants des connaissances de base dans deux disciplines complémentaires, l'économie et la gestion, afin de les aider à mieux comprendre les grands phénomènes de nos sociétés tels que le fonctionnement des marchés, le processus de décision entrepreneuriale, les interdépendances stratégiques entre acteurs du marché, entre acteurs du marché et régulateurs, les questions environnementales, d'innovation.

Présentation

This programme aims at giving students the core knowledge in two complementary fields : economics and management. It provides students with an understanding of the major phenomena of our societies, such as the financial and real markets, entrepreneurial decision processes, the strategic interdependences among market players and between market players and regulators, and the environmental issues. The degree explores the conceptual foundations as well as the technical competences and application tools required for a relevant analysis of the international business and economic environment, with a special focus on the innovation phenomenon. Finally, it seeks to develop and strengthen intercultural awareness in students by mixing students from diverse French and international academic backgrounds.

Compétences

La formation est intégralement dispensée en anglais et uniquement en formation initiale.

- ✓ Apporter une vision croisée des systèmes économiques et managériaux de plusieurs pays
- ✓ Appréhender la dimension interculturelle dans les échanges internationaux
- ✓ Apprendre à travailler en équipe projets à travers missions et projets tutorés
- ✓ Mettre en œuvre et compléter ces compétences lors de projets, d'ateliers

Je continue

- Tous masters d'Économie ou de Gestion
- D'autres masters en France sont accessibles selon le projet professionnel

Conditions d'admission

- Par sélection : sur décision individuelle, après examen du dossier par une commission de sélection
- Par validation des études (VES) ou des acquis personnels et professionnels sur décision individuelle après examen du dossier par une commission pédagogique de validation
- Par transfert : pour les étudiants ayant déjà été inscrits dans cette formation dans une autre université dès lors que la structure des ECTS est compatible

Autres parcours en troisième année de licence Économie - Gestion

Au cours de la troisième année, en plus de cours de tronc commun (économie internationale, économie industrielle, anglais), les étudiants peuvent s'inscrire dans l'un de ces parcours. Ce choix est **orienté par les UE** qui ont été choisies en deuxième année.

Le choix d'un de ces parcours doit être lié aux préférences, aux résultats antérieurs, mais aussi au **master envisagé** l'année suivant la fin de la licence.



Parcours Économie et gestion d'entreprise (Grenoble, Valence)

Ce parcours dispense des enseignements davantage orientés vers la compréhension du monde de l'entreprise, tels que la comptabilité de gestion, économie de l'entreprise et analyse financière.



Parcours Économie Appliquée et Analyse des Données (Grenoble)

Ce parcours propose des enseignements plus mathématisés et formalisés, permettant de se familiariser avec l'utilisation des méthodes quantitatives (mathématiques ou économétrie par exemple).



Parcours Développement économique et Politiques Publiques (Grenoble)

Ce parcours vise à développer des enseignements permettant d'encadrer l'analyse des phénomènes économiques dans une réalité sociale plus large. Dans ce but, les étudiants bénéficieront de cours en histoire de la pensée économique, en économie du travail ou en analyse de la croissance et des fluctuations notamment.

Retrouvez également **deux autres parcours de troisième année** dans d'autres composantes de l'Université Grenoble-Alpes :

- **Adjoint de direction de PME-PMI** en alternance à l'IUT2 de Grenoble et à l'IUT de Valence
- **Management** à l'IAE de Grenoble et l'IUT de Valence.



Licence Mathématiques et informatique appliquées aux sciences humaines et sociales Parcours Maths - Informatique - Économie

Campus : Grenoble

Modalités de formation : initiale, continue, présentielle

Formation

Les sciences économiques sont généralement subdivisées en deux catégories qui sont la microéconomie et la macroéconomie. On retrouve ce dédoublement dans les enseignements d'économie de la licence MIASSH tout au long de la formation. La microéconomie concerne l'étude des comportements et des interactions entre les divers agents économiques (ménages, entreprises, administrations, ...). La macroéconomie est l'étude de l'économie considérée comme un ensemble dans lequel on s'intéresse aux interactions entre ses agrégats (revenu, investissement, épargne, ...). Les sciences économiques s'appuient fortement sur des théories et modèles mathématiques qui sont généralement instrumentalisés grâce à l'informatique.

Atouts

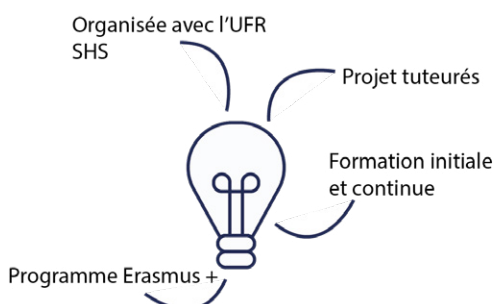

Compétences

- ✓ Maîtrise des outils d'aide à la décision, connaissance du fonctionnement général d'une entreprise
- ✓ Maîtrise de la programmation d'applications logicielles et des outils d'interrogation de bases de données en informatique
- ✓ Maîtrise des mathématiques appliquées et des modèles d'inférence statistique

Je continue

- Master MIASSH
- Grandes écoles de statistiques et d'ingénieurs
- Concours de la fonction publique

Conditions d'admission

- Diplôme : Baccalauréat en première année (S ou SES option mathématiques de préférence)
- Admission sur titre et sur dossier en deuxième et en troisième années.

LICENCES PROFESSIONNELLES

bac+3

La licence professionnelle est un diplôme de niveau bac+3, accessible avec un niveau bac+2. Le calendrier des enseignements est variable en fonction des publics.

Toutes nos licences professionnelles sont proposées en régime présentiel, en formation initiale et en formation continue. En régime présentiel, le campus est celui de Grenoble ou de Valence selon la formation choisie.

SOMMAIRE

Licence professionnelle Métiers des ressources naturelles et de la forêt, parcours Gestion et commercialisation des produits de la filière forestière	p.18
Licence professionnelle Métiers de la gestion et de la protection de l'environnement, parcours Économie et gestion de l'eau et des ressources	p.19
Licence professionnelle Métiers de la GRH : formation, compétences et emploi, parcours Gestion et accompagnement des parcours professionnels	p.20
Licence professionnelle Métiers de la GRH : assistant, parcours Gestion des ressources humaines et de la paie	p.21

> Pour **plus de détails sur chaque formation** (programmes des semestres, règlement des études, dates de candidatures...) rendez-vous sur economie.univ-grenoble-alpes.fr, rubrique [Formations > Les licences professionnelles](#).



Licence professionnelle Métiers des ressources naturelles et de la forêt

Parcours Gestion et commercialisation des produits de la filière forestière

Campus : Valence

Modalités de formation : initiale, continue, présentielle, alternance

Formation

L'objectif de la formation est de former les spécialistes-cadres technico-commerciaux capables de participer au développement des entreprises du secteur forestier. A la sortie de la formation, les étudiants sont munis de compétences les amenant à assurer différentes fonctions de gestion et production forestières, de distribution et de commercialisation des produits forestiers tant au niveau national et européen qu'au niveau international.

Atouts

Enseignements de qualité avec des chercheurs, professionnels, universitaires) 550h de formation

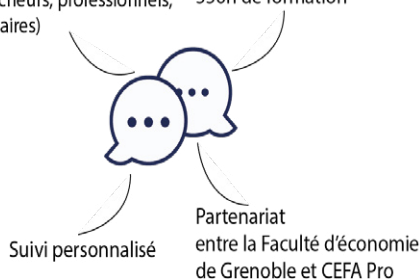

Métiers

- Acheteur.se produits forêt/bois au niveau national ou international
- Commercial.e spécialiste produits forestiers
- Technico-commercial.e produits bois
- Cadre d'entreprises en négoce bois, industries bois, coopératives forestières
- Assitant.e ingénieur.e dans les organismes publics

Compétences

- ✓ Achat et vente des produits forestiers de première et seconde transformation
- ✓ Développement de la distribution et commercialisation des produits forestiers tant au niveau national et européen qu'au niveau international
- ✓ Implication dans les évolutions du secteur, en particulier dans des domaines innovants (construction bois, bois énergie, produits isolants...)

Conditions d'admission

- Niveau de diplôme : bac +2 ou supérieur avec des compétences économiques, commerciales, forestières, biologiques : BTS forestiers, DUT GEA, DUT TC, BTS MUC, L2 AES, L2 Économie et Gestion, L2 Sciences de la vie
- Validation des acquis professionnels et de l'expérience
- Reconversion professionnelle
- Formation continue



Licence professionnelle Métiers de la gestion et de la protection de l'environnement

Parcours Économie et gestion de l'eau et des ressources

Campus : Valence

Modalités de formation : initiale, continue, présentielle, alternance

Formation

Objectifs : former des acteurs contribuant au développement de projets hydrauliques dans les domaines de la gestion des rivières, des réseaux et des installations hydrauliques.

Compétences

- ✓ Savoir collecter et transmettre les données nécessaires à la conception et la gestion d'une étude hydraulique
- ✓ Maîtriser l'utilisation des appareils d'acquisition et les techniques élémentaires de traitement des données hydrauliques
- ✓ Rassembler et exploiter des données géoréférencées (maîtrise des systèmes d'information géographiques)
- ✓ Connaître et prendre en compte le contexte réglementaire dans le pilotage des aménagements hydrauliques
- ✓ Assister un maître d'œuvre dans les différentes étapes de la gestion de projets
- ✓ Contribuer à une gestion patrimoniale des hydrosystèmes techniques et naturels
- ✓ Maîtriser les étapes de réponse à un appel d'offres et savoir valoriser ses ressources dans la défense des dossiers
- ✓ Connaître les possibilités de financement d'un projet de gestion des eaux

Atouts

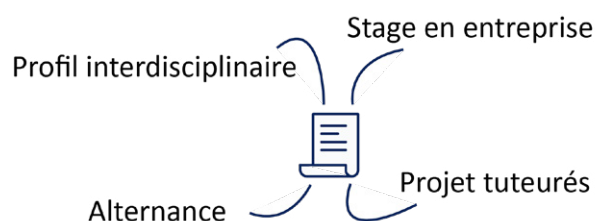

Métiers

- Technicien.ne de réseaux
- Technicien.ne de rivières
- Technicien.ne chargé.e d'études
- Chargé.e de mission

Conditions d'admission

- Titulaires d'un diplôme de niveau bac+2 : BTSA, BTS, DUT dans le domaine de l'eau, de l'environnement ou de la métrologie
- Licences : sciences de la terre, économie, géographie



Licence professionnelle Métiers de la GRH : formation, compétences et emploi

Parcours Gestion et accompagnement des parcours professionnels

Campus : Grenoble

Modalités de formation : initiale, continue, présentielle, alternance

Formation

La licence professionnelle GRH-GAPP forme des professionnels des ressources Humaines dans le domaine de l'emploi et de la formation en capacité de concevoir et de mettre en œuvre des dispositifs de gestion et d'accompagnement des parcours professionnels (favoriser l'insertion, recruter, intégrer, organiser la formation et conseiller sur la formation, participer à la GPEC, développer la diversité) dans différents environnements (services Ressources Humaines des entreprises ou de la fonction publique, structures intermédiaires de l'emploi).

Compétences

- ✓ Informer, conseiller et accompagner les personnes dans leurs parcours professionnels
- ✓ Comprendre et mettre en œuvre des processus RH : recrutement, formation, GPEC, maintien dans l'emploi, diversité
- ✓ Connaître et savoir mobiliser les principales structures intermédiaires de l'emploi et leurs relations avec les entreprises
- ✓ Repérer et utiliser les informations socio-économiques en matière d'emploi et de formation
- ✓ Assister un maître d'œuvre dans les différentes étapes de la gestion de projets.
- ✓ Classer et traiter des données à l'aide de l'outil informatique
- ✓ Assurer un suivi des informations réglementaires et juridiques

Métiers

- Conseiller.ère: emploi, formation, insertion professionnelle
- Assistant.e ressources humaines

Conditions d'admission

- Pré-requis : deux années d'études postbac validées (L2 ou L3 Droit, Économie et Gestion, Sciences Humaines et Sociales, DUT ou BTS tertiaires)
- Pour les salariés et demandeurs d'emploi, accès possible par la VAPP
- Sélection et admission sur dossier de candidature et entretien de motivation



Licence professionnelle Métiers de la GRH : assistant Parcours Gestion des ressources humaines et de la paie

Campus : Grenoble

Modalités de formation : initiale, continue, présentielle, alternance

Formation

Cette licence professionnelle a pour objectif de former des professionnels de la gestion des ressources humaines et de la paie. De niveau bac+3, ils seront capables d'élaborer et de mettre en œuvre les processus et les outils RH (administration du personnel, formation, recrutement, carrières, GPEC, tableaux de bord RH) et de gérer les rémunérations et la paie.

Métiers

- Assistant.e RH
- Gestionnaire / Assistant paie
- Chargé.e de recrutement
- Assistant.e formation
- Assistant.e contrôle de gestion sociale
- Collaborateur.rice social.e

Compétences

- ✓ Assurer la gestion administrative des ressources humaines et la paie
- ✓ Traiter les déclarations post-paie
- ✓ Participer à l'élaboration et à la mise en œuvre des processus RH : recrutement et intégration, formation, gestion prévisionnelle des emplois et des compétences, rémunération, carrières, communication interne.
- ✓ Élaborer et assurer le suivi de tableaux de bord RH
- ✓ Assurer un suivi des informations réglementaires et juridiques
- ✓ Participer à la gestion des relations sociales

Conditions d'admission

- Niveau de diplôme : deux années d'études post-bac dans une filière Économie-Gestion (L2 Économie-gestion, DUT, BTS) ou niveau L3 pour d'autres filières en Sciences humaines et sociales et en Droit.
- Pour les salariés et demandeurs d'emploi, accès possible par la VAPP
- Sélection et admission sur dossier de candidature et entretien de motivation

MASTERS

bac+4 → bac+5

Le master est un diplôme de niveau bac+5, accessible avec un niveau bac+3.

Tous nos masters sont proposés en régime présentiel (campus de Grenoble), en formation initiale et en formation continue.

SOMMAIRE

Master Économie des organisations

- M1 Économie des organisations p.23
- M2 Parcours Ingénierie économique - Diagnostic et pilotage de la performance des organisations p.24
- M2 Parcours Ressources humaines, organisation et conduite du changement p.25
- M2 Parcours Stratégies économiques du sport et du tourisme p.26
- M2 Parcours Transformations des organisations de l'économie sociale et solidaire p.27

Master Mathématiques et informatique appliquées aux sciences humaines et sociale

- M1 Mathématiques et informatique appliquées aux sciences humaines et sociale p.28
- M2 Parcours Business et Data analyst p.28

Master Sciences sociales

- M1 Sciences sociales p.29
- M2 Parcours Évaluation et management des politiques sociales p.29

Master Économie du développement

- M1 Économie du développement p.30
- M2 Parcours Économie territoriale et développement p.31
- M2 Parcours Gouvernance des organisations pour le développement international p.32

Master 1 Économie de l'environnement, de l'énergie et des transports

- M1 Économie de l'environnement, de l'énergie et des transports p.33
- M2 Parcours Économie de l'énergie et du développement durable p.33
- M2 Parcours Économie et politique de l'énergie p.34

Master Métiers de l'enseignement, de l'éducation et de la formation - 2nd degré

- M2 Parcours Sciences Économiques et Sociales p.35

> Pour **plus de détails sur chaque formation** (programmes des semestres, règlement des études, dates de candidatures...) rendez-vous sur [economie.univ-grenoble-alpes.fr, rubrique Formations > Les masters.](http://economie.univ-grenoble-alpes.fr/rubrique/Formations)

Master 1 Économie des organisations

Campus : Grenoble

Modalités de formation : initiale, continue, présentielle, alternance (en M1 et M2 sauf pour le parcours Ingénierie économique uniquement en M2), à distance (en M1 et M2 sauf pour le parcours TOE2S)

Formation

Cette formation d'excellence est reconnue au niveau national pour la qualité des enseignements qui y sont dispensés. La réputation du master Économie des Organisations est également attestée par une forte insertion professionnelle de ses étudiants. Cette réputation est reconnue par l'évaluation nationale de l'HCERES mais aussi par les nombreux partenariats noués avec les entreprises au niveau local et national.

Les masters de la Faculté d'économie sont intégrés dans un important réseau international d'universités. Chaque année, une quinzaine d'étudiants en première année de master bénéficient des programmes d'échanges internationaux. Ces étudiants réalisent ainsi un ou deux semestres dans une autre université en Europe, en Amérique du nord ou en Amérique latine. Lorsque le départ s'effectue pour un semestre, il se fait obligatoirement lors du second semestre. A leur retour, ils sont assurés de réaliser la 2e année de master qui les intéresse.

Objectifs

La première année du master Économie des organisations est accessible en formation initiale, en formation continue, en enseignement à distance et en alternance sauf pour le parcours Ingénierie économique. Dès la première année du master, 4 parcours distincts sont proposés. Chacun des parcours propose un programme d'enseignements spécifiques faisant une large place à des méthodes pédagogiques actives :

- Ingénierie économique (IE) [Diagnostic et pilotage de la performance des organisations]
- Ressources humaines, organisation, conduite du changement (RHO2C)
- Stratégies économiques du sport et du tourisme (SEST)
- Transformations des organisations de l'économie sociale et solidaire (TOE2S)

Conditions d'admission

Être titulaire d'une licence française d'Économie-Gestion ou, par validation, d'un titre étranger équivalent et/ou d'une expérience professionnelle adéquate.

Plus d'informations : [Master EDO](#)



Master Économie des organisations Parcours Ingénierie économique - (Diagnostic et pilotage de la performance des organisations)

Campus : Grenoble

Modalités de formation : initiale, continue, présentielle, alternance (en M2), à distance

Formation

Le parcours Ingénierie économique - Diagnostic et pilotage de la performance des organisations a pour objectif de former et qualifier des professionnels capables de mettre en œuvre des dispositifs de diagnostic économique critique, d'audit des organisations afin d'évaluer leur performance et de proposer des recommandations quant à leur pilotage.

Sur la base de connaissances comptables minimum, il s'agit donc d'être capable de faire l'analyse financière des comptes, bien sûr, mais aussi, à partir d'instruments d'évaluation appropriés, de faire le diagnostic économique de l'entreprise en intégrant l'analyse de sa stratégie dans son environnement concurrentiel national et international, le tout en tenant compte des déterminations les plus globales liées à l'environnement de l'entreprise.

Métiers

- Analyste crédit
- Contrôleur.se de gestion
- Chargé.e d'études concurrentielles
- Chargé.e du diagnostic stratégique organisationnel
- Consultant.e junior

Compétences

- ✓ Capacité à faire un diagnostic global ou partiel d'une entreprise, transversal ou fonctionnel de sa situation
- ✓ Capacité à effectuer un diagnostic financier d'entreprise
- ✓ Capacité à effectuer une analyse de secteur, une analyse stratégique et de marché
- ✓ Élaborer et assurer le suivi de tableaux de bord RH
- ✓ Capacité à combiner ces savoirs et compétences pour proposer des recommandations pour piloter et améliorer la performance d'une entreprise

Conditions d'admission

- M1 : étudiants titulaires d'une licence d'Économie et Gestion ou d'une licence MIASHS
- M2 : le recrutement concerne les étudiants titulaires d'une première année de master proche de celle du M1 IE



Master Économie des organisations Parcours Ressources humaines, organisation et conduite du changement

Campus : Grenoble

Modalités de formation : initiale, continue, présentielle, alternance, à distance

Formation

Ce parcours a pour objectif de former et de qualifier des professionnels pour conduire le changement dans les organisations (*change manager*), accompagner les équipes et gérer les ressources humaines.

Cette formation privilégie une approche pluridisciplinaire de la conduite du changement en s'appuyant sur le champ de connaissances des sciences économiques et des sciences sociales du travail. Un accent particulier est mis sur l'accompagnement des équipes et des personnes et aussi sur la maîtrise des enjeux, des démarches et outils des ressources humaines (dont la GPEC) qui constituent le point clé d'une conduite de changement réussie.

Métiers

- Adjoint.e DRH ou RRH
- Chargé.e de recrutement, d'accompagnement, de formation
- Chargé.e d'études, de mission et d'expertises en conduite du changement et en GRH
- Consultant.e organisation et conduite du changement
- Responsable de la performance

Compétences

- ✓ Connaître les différents types d'organisations et les stratégies d'acteurs
- ✓ Élaborer et mettre en oeuvre les méthodes et outils de la GPEC
- ✓ Comprendre l'organisation et la gestion des entreprises
- ✓ Conduire le changement organisationnel
- ✓ Savoir élaborer une stratégie RH et la traduire en processus.
- ✓ Savoir travailler en mode projet
- ✓ Savoir conduire des interventions en organisation

Conditions d'admission

- Être titulaire d'une licence ou titre équivalent en Économie, Gestion, Droit, Sciences humaines et sociales
- Candidats au titre de la formation continue avec une expérience professionnelle significative
- Accès par validation des acquis professionnels et personnels (VAPP) et / ou de l'expérience (VAE)
- Contrat de professionnalisation en master 2
- Admissibilité sur dossier et admission sur entretien



Sport

Tourisme

Événements

Master Économie des organisations Parcours Stratégies économiques du sport et du tourisme

Campus : Grenoble

Modalités de formation : initiale, continue, présentielle, alternance, à distance

Formation

Le parcours Stratégies Économiques du Sport et du Tourisme (SEST) est un diplôme national de troisième cycle professionnalisant. Il apporte aux étudiants les connaissances, savoir-faire et compétences susceptibles de favoriser leur insertion dans le champ professionnel des sports, des loisirs et du tourisme.

En s'appuyant sur une pédagogie variée et un réseau d'organisations partenaires, la formation allie étroitement théorie et pratiques managériales pour former des cadres directement opérationnels. Les cours sont co-construits entre étudiants, enseignants-chercheurs et professionnels.

Métiers

- Chef.fe de projet
- Chef.fe de produit
- Chargé.e de mission
- Chargé.e de communication
- Chargé.e de développement

Compétences

- ✓ Capacité à faire un diagnostic global ou partiel d'une entreprise, transversal ou fonctionnel de sa situation
- ✓ Conduite de projets
- ✓ Analyse du secteur
- ✓ Diagnostic organisationnel

Conditions d'admission

- Admission sur dossier et entretien de motivation
- Être titulaire d'une licence Économie, Gestion, Droit, AES, tourisme, information - communication, LEA, UFRAPS, ou diplôme de l'IEP. VAP et VAE possibles.
- Les athlètes de haut niveau et les salariés présentant un projet de reconversion peuvent bénéficier d'une validation d'études ou d'acquis professionnels et personnels

PLUS D'INFORMATIONS : mastersest.fr

Master Économie des organisations

Parcours Transformations des organisations de l'économie sociale et solidaire

Campus : Grenoble

Modalités de formation : initiale, continue, présentielle, alternance

Formation

Le parcours TOESS a pour objectif de former et qualifier les dirigeants des organisations de l'économie sociale et solidaire (OESS).

Il apporte aux étudiants des clés d'analyse nécessaires à la compréhension du contexte de mutations des OESS et d'outils techniques pour réfléchir à des stratégies de gestion et développement de ce secteur. Cette formation permet d'accéder à des postes à responsabilité dans les coopératives, les associations, les mutuelles et les fondations recouvrant des secteurs d'activité très nombreux.

Métiers

- Chef.fe de projet
- Responsable d'une organisation d'ESS
- Chargé.e de mission
- Chargé.e de communication
- Chargé.e de développement

Compétences

- ✓ Connaitre la diversité des organisations de l'économie solidaire et sociale (OESS)
- ✓ Comprendre les évolutions législatives et économiques impactant les OESS
- ✓ Prendre en compte la complexité de l'environnement dans les stratégies des OESS
- ✓ Identifier et développer les spécificités des OESS
- ✓ Mise en oeuvre de stratégies de développement intégrant les spécificités de l'ESS
- ✓ Piloter des évolutions d'organisation spécifiques à l'ESS
- ✓ Gérer et manager les OESS
- ✓ Gestion comptable et financière
- ✓ Conception et animation de projets

Conditions d'admission

- Être titulaire d'une licence ou titre équivalent en Économie, Gestion, Droit, Sciences humaines et sociales
- Candidats au titre de la formation continue avec une expérience professionnelle significative
- Accès par validation des acquis professionnels et personnels (VAPP) et / ou de l'expérience (VAE)
- Contrat de professionnalisation en master 2
- Admissibilité sur dossier et admission sur entretien



Master 1 Mathématiques et informatique appliquées aux sciences humaines et sociales

M2 Parcours Business et Data analyst

En partenariat avec



Campus : Grenoble

Modalités de formation : initiale, continue, présentielle, alternance (en M2)

Formation

L'ambition du master MIASHS parcours Business et Data analyst est de former en deux ans des spécialistes en analyse économique quantitative pour répondre aux besoins d'aide à la décision des entreprises et des institutions et d'apporter aux étudiants les clés de compréhension des nouveaux challenges de nos sociétés liées à la transition numérique. Le master permet aux étudiants d'acquérir à la fois la maîtrise des outils statistiques, économétriques et du traitement de données, et les connaissances économiques indispensables à la réalisation d'études sectorielles ou de marché. Ces deux composantes, techniques et théoriques, structurent la particularité du master. Cette spécialisation est renforcée par une connaissance des données, logiciels et langages adaptés permettant aux étudiants de renforcer leurs compétences

Métiers

- Business analyst
- Data analyst
- Pricing analyst
- Data Miner
- Business Intelligence Manager
- Chargé.e/ingénieur.e d'études (statistiques, économiques)
- Responsable marketing quantitatif

Compétences

- ✓ Économétrie appliquée
- ✓ Analyse sectorielle et de filière
- ✓ Analyse des marchés de données personnelles
- ✓ Analyse empirique des marchés
- ✓ Base de données (langage SQL)
- ✓ Logiciels statistiques (R, Analyzer, Python, Google Analytics)
- ✓ Analyse de données

Conditions d'admission

- Être titulaire d'une licence ou titre équivalent en Économie, Gestion, MIASHS, etc.
- Candidats au titre de la formation continue avec une expérience professionnelle significative
- Accès par validation des acquis professionnels et personnels (VAPP) et/ou de l'expérience (VAE)



En partenariat avec



Master 1 Sciences sociales M2 Parcours Évaluation et management des politiques sociales

Campus : Grenoble

Modalités de formation : initiale, continue, présentielle, alternance (en M2), à distance (en M2)

Formation

La formation s'appuie sur une démarche d'analyse socioéconomique et a pour vocation de préparer à l'ensemble des postes d'encadrement dans le domaine des politiques sociales au sens large : domaine sanitaire et social, handicap, politiques de la cohésion sociale, politique de la jeunesse, politiques dans les domaines de l'emploi et de la formation professionnelle et politique de la ville.

De nombreuses interventions sont réalisées par des professionnels et la formation est assurée sur un rythme favorisant l'alternance entre des périodes à l'université et des périodes en situation professionnelle.

Le master vise à la maîtrise des problèmes de management dans les structures qui réalisent ces politiques et il forme à l'évaluation des actions publiques entreprises dans ces domaines, notamment aux différents échelons territoriaux.

Métiers

- Chargé.e d'évaluation socioéconomique des politiques publiques
- Chargé.e de mission
- Directeur.trice ou adjoint.e dans un organisme à vocation sanitaire et social
- Responsable insertion professionnelle et RSE
- Chargé.e d'études sociales

Compétences

- ✓ Connaître les politiques sociales, médico-sociales et sanitaires et leurs enjeux
- ✓ Exercer des fonctions de responsabilité et d'encadrement
- ✓ Mettre en oeuvre l'action publique et son évaluation
- ✓ Coordonner l'action des agents publics et privés relevant du secteur d'intervention
- ✓ Conduire une observation et une analyse des besoins socioéconomiques

Conditions d'admission

- Pour le master 1 : être titulaire d'une licence de préférence en Économie ou Sociologie
- Pour le master 2 : être titulaire d'un master 1 Sciences sociales
- Candidats au titre de la formation continue avec une expérience professionnelle significative
- Accès par validation des acquis professionnels et personnels (VAPP), possibilité de VAE
- Si titulaire d'un diplôme étranger ou autre : validation d'études et justification d'un niveau de français



Master 1 Économie du développement

Campus : Grenoble

Modalités de formation : initiale, continue, présentielle, à distance

Formation

Il s'agit de former des professionnels (dont des chercheurs) à des fonctions de responsabilité dans les domaines du développement territorial (pour les collectivités en France et dans le monde, mais aussi pour les organisations internationales) et du développement international (pour les organisations internationales publiques et privées, pour les banques et agences de développement). La formation prépare les étudiants à occuper des postes de chefs de projets, de consultants (nationaux et internationaux) ainsi que d'analystes capables à terme de piloter des équipes sur des programmes internationaux, nationaux, ou locaux dans des domaines comme les réformes et la mise à niveau des institutions, la lutte contre la pauvreté et l'inclusion sociale, l'ingénierie de politiques d'infrastructures ou de développement durable, l'appropriation de normes et standards internationaux de RSE, la construction d'espaces politiques sur le commerce, l'investissement et le financement, etc.

Cette première année de master approfondit les fondamentaux en économie et intègre des enseignements préparatoires aux parcours Économie du développement. Les étudiants disposent de supports pédagogiques réalisés par les enseignants de la Faculté d'économie et, selon les matières, d'exercices ou de tests. Ils ont accès à une plateforme pédagogique.

Objectifs

La première année permet d'obtenir une maîtrise approfondie des outils théoriques et analytiques de la science économique, tout en renforçant sa capacité d'analyse et de synthèse dans les domaines de l'économie publique, des politiques du développement international et du développement territorial. Former des professionnels et des chercheurs en économie et pratique du développement territorial et international

Conditions d'admission

Être titulaire d'une licence française d'Économie-Gestion ou, par validation, d'un titre étranger équivalent et/ou d'une expérience professionnelle adéquate.

Plus d'informations : [Master EDD](#)

Master 2 Économie du développement

Parcours Économie territoriale et développement

Campus : Grenoble

Modalités de formation : initiale, continue, présentielle, à distance

Formation

Dans le cadre des processus de transformation de la société (internationalisation des échanges, compétitivité des territoires, métropolisation, tertiarisation de l'économie), l'étudiant issu du parcours Économie territoriale et développement est amené à construire, conduire et évaluer un projet de développement territorial au Sud et au Nord. Ce parcours entend former des agents à l'élaboration d'outils stratégiques d'aide à la décision.

Métiers

- Chargé.e de développement
- Chargé.e de recherche
- Chargé.e d'études
- Chargé.e de projet

Compétences

- ✓ Analyser l'environnement naturel, humain, économique, social et institutionnel
- ✓ Élaborer des diagnostics sectoriels
- ✓ Élaborer un diagnostic de territoire
- ✓ Construire une stratégie globale de développement
- ✓ Élaborer et conduire un programme de développement
- ✓ Évaluer et mettre en oeuvre des indicateurs pertinents de suivi

Conditions d'admission

- Pour le master 1, admission sur analyse de dossier et entretien
- Pour le master 2, être titulaire d'un master 1, d'une maîtrise ou diplôme équivalent
- Présenter un projet dédié au développement territorial ou au développement durable
- Maîtrise attestée du français (C1) de l'anglais ou d'une autre langue véhiculaire (B2)
- Accès possible par VAPP et/ou titre de la formation continue
- Pour les étudiants primo-arrivants de l'étranger, filière CEF



Master 2 Économie du développement Parcours Gouvernance des organisations pour le développement international

Campus : Grenoble

Modalités de formation : initiale, continue, présentielle, à distance

Formation

Le professionnel issu du parcours Gouvernance des organisations pour le développement international (GODI) est amené à concevoir, piloter, mettre en œuvre, évaluer ou analyser des programmes ou projets d'appui ou de renforcement des capacités sur divers aspects du développement économique et du développement durable pour le compte d'agences publiques ou d'organismes de recherche nationaux, européens ou internationaux, ou bien dans celui du secteur privé.

Métiers

- Project officer, Project manager développement développement durable
- Économiste, consultant.e, expert.e conseil en développement international
- Chercheur.se
- Enseignant.e chercheur

Compétences

- ✓ Connaissances approfondies sur les sujets du développement et/ou du développement durable à l'international
- ✓ Maîtrise des outils du diagnostic statistique, stratégique et politique
- ✓ Se référer aux normes de la gestion de projets et des politiques publiques
- ✓ Maîtriser le cycle de programmation
- ✓ Mettre en œuvre ses connaissances sur une recherche fondamentale et appliquée
- ✓ Élaboration de documents de politique stratégique

Conditions d'admission

- Pour le M1, être titulaire d'une licence, pour le M2, être titulaire d'un M1 en Économie, Sciences politiques, Relations internationales, JET...
- Présenter un projet dédié au développement international ou au développement durable
- Maîtrise attestée du français (C1) de l'anglais ou d'une autre langue véhiculaire (B2)
- Accès possible par VAPP et/ou titre de la formation continue
- Pour les étudiants primo-arrivants de l'étranger, filière « Études en France » de Campus France

Master 1 Économie de l'environnement, de l'énergie et des transports

M2 Parcours Économie de l'énergie et du développement durable

Campus : Grenoble

Modalités de formation : initiale, continue, présentielle, (alternance et à distance uniquement en M2)

Formation

En première année de master, le parcours Économie de l'environnement, de l'énergie et des transports apporte les enseignements fondamentaux d'économie de l'énergie et du climat.

En deuxième année, le parcours Économie de l'énergie et du développement durable est un parcours indifférencié professionnel et recherche, qui peut être suivi en régime présentiel ou en enseignement à distance. À l'issue de la formation, les étudiants sont capables d'occuper des postes de cadres et de répondre à des problématiques économiques liées à l'énergie, dans les grandes entreprises énergétiques, les collectivités territoriales, les cabinets de consultants énergie-climat, les agences publiques relatives aux questions énergétiques et climatiques.

Métiers

- Chargé.e de mission Énergie-Climat
- Chef.fe de projet Transition Énergétique
- Chargé.e d'études
- Économiste de l'énergie et de l'environnement
- Enseignant.e chercheur

Compétences

- ✓ Comprendre le fonctionnement des marchés de l'énergie et les stratégies des principaux acteurs
- ✓ Analyser la formation des prix et les principes de tarification de l'énergie
- ✓ Comprendre et évaluer les politiques publiques en matière d'énergie et d'environnement
- ✓ Construire un bilan énergétique et un bilan gaz à effet de serre
- ✓ Définir et mettre en œuvre des plans d'actions de maîtrise de l'énergie et de réduction des émissions de gaz à effet de serre
- ✓ Maîtriser l'anglais appliqué à l'énergie

Conditions d'admission

- M1 : être titulaire d'une L3, ou équivalent
- M2 : être titulaire d'un M1 ou équivalent
- Diplôme étranger : nécessite la validation des études et la justification d'un niveau C (DELF) en français
- Les candidatures de personnes en activité professionnelle sont soumises à la validation d'acquis professionnels et/ou d'acquis de l'expérience (VAPP/VAE)



En partenariat avec



Master 1 Économie de l'environnement, de l'énergie et des transports

M2 Parcours Économie et politique de l'énergie

Campus : Grenoble

Modalités de formation : initiale, continue, présentielle

Formation

Ce parcours s'adresse aux étudiants de l'école d'ingénieurs ENSE3 de Grenoble INP. Il vise à compléter les enseignements orientés vers les métiers d'ingénieurs de l'énergie par des enseignements en économie appliquée aux problématiques énergétiques et climatiques. Une première partie des enseignements d'économie de l'énergie est dispensée en deuxième année d'école. Une seconde partie est assurée en dernière année d'école avec, notamment, certains cours suivis avec les étudiants du master en régime présentiel.

Ce double diplôme apporte aux élèves ingénieurs une double compétence particulièrement reconnue sur le marché du travail. Il ouvre sur une palette de stages et d'emplois diversifiés, en plus des offres d'emplois ingénieurs.

Métiers

- Chargé.e de mission Énergie-Climat
- Chef.fe de projet Transition Énergétique
- Économiste de l'énergie et de l'environnement
- Enseignant.e chercheur.e

Compétences

- ✓ Gérer l'énergie et les émissions de gaz à effet de serre en entreprise ou en collectivité
- ✓ Élaborer des politiques énergétiques ou environnementales
- ✓ Analyser les marchés de l'énergie, les filières et technologies énergétiques
- ✓ Réaliser des travaux de prospective énergétique ou environnementale
- ✓ Mener des travaux de recherche à vocation académique ou industrielle

Conditions d'admission

- Les élèves ingénieurs inscrits en deuxième année à l'ENSE3, ou en césure entre leur deuxième et troisième année, peuvent candidater au double diplôme.
- Si vous n'avez pas le diplôme requis pour intégrer la formation, vous pouvez entreprendre une démarche de validation des acquis personnels et professionnels (VAPP).



En partenariat avec



Master Métiers de l'enseignement, de l'éducation et de la formation - 2nd degré Parcours Sciences Économiques et Sociales

Campus : Grenoble

Modalités de formation : initiale, continue, présentielle

Formation

Le Master MEEF SES permet de se former aux métiers de l'enseignement et de la formation en sciences économiques et en sociologie et à se préparer au CAPES de Sciences Économiques et Sociales.

Métiers

Avec le concours de l'éducation nationale

- Enseignant.e de Sciences économiques et sociales en lycée général
- Enseignant.e de Sciences économiques et de Sociologie dans diverses formations

Sans le concours de l'éducation nationale

- Métiers de la formation (structures publiques et privées)
- Métiers de l'enseignement (contractuels, vacataires)
- Métiers de la recherche
- Chargé.e de mission

Compétences

- ✓ Maîtriser les fondamentaux des Sciences économiques et de la Sociologie
- ✓ S'approprier les programmes de Sciences économiques et sociales pour l'enseignement
- ✓ Développer des compétences pédagogiques et didactiques pour mettre en œuvre des séquences d'enseignement en Sciences économiques et en Sociologie

Conditions d'admission

- Être titulaire d'une licence d'Économie et Gestion, de Sciences sociales, d'un diplôme d'IEP ou d'un diplôme équivalent
- Également ouvert aux candidats ayant une expérience professionnelle significative
- Accès au concours de l'Éducation nationale réservé aux ressortissants de l'Union européenne

CANDIDATER, S'INSCRIRE

Vous souhaitez suivre l'une de nos formations ?

Toutes les informations sur le processus d'admission et d'inscription sont disponibles sur le web.



Consultez tout d'abord les **dates de candidatures** sur economie.univ-grenoble-alpes.fr rubrique **Formations > Candidater**.
Attention : toute candidature envoyée en dehors des cadres et des dates prévues ne sera pas considérée.



Pour s'informer sur les **démarches à effectuer** pour venir étudier dans notre faculté selon votre situation, rendez-vous sur univ-grenoble-alpes.fr, rubrique **Formation > Candidater et s'inscrire**



ANNUAIRE - GRENOBLE

Licences

Licence Économie - Gestion

Directeur de la mention

Hervé Charmettant

herve.charmettant@univ-grenoble-alpes.fr

Responsable des scolarités

Veyron Sarah

sarah.veyron@univ-grenoble-alpes.fr

Responsable pédagogique de la L1

Antoine Clerc

antoine.clerc1@univ-grenoble-alpes.fr

Responsable pédagogique de la L2

Anne Rigollet Boulangeot

anne.rigollet@univ-grenoble-alpes.fr

Responsable pédagogique de la L3

Sylvain Rossiaud

sylvain.rossiaud@univ-grenoble-alpes.fr

Secrétariats de scolarité

Scolarité L1 Économie et gestion Grenoble

eco-scolarite-l1-ecog @ univ-grenoble-alpes.fr

Scolarité L2 Économie et gestion Grenoble

eco-scolarite-l2-ecog @ univ-grenoble-alpes.fr

Scolarité L3 Économie et gestion Grenoble

eco-scolarite-l3-ecog @ univ-grenoble-alpes.fr

> PARCOURS IEPP

Responsable pédagogique

Stéphane Maurin

stephane.maurin@univ-grenoble-alpes.fr

Secrétariat de scolarité

eco-scolarite-ie @ univ-grenoble-alpes.fr

> PARCOURS ÉCONOMIE ET GESTION-LANGUES

Responsable pédagogique

Adelaide Fadhuile-Crepy

adelaide.fadhuile@univ-grenoble-alpes.fr

Secrétariat de scolarité

eco-scolarite-lic-egl@univ-grenoble-alpes.fr

> PARCOURS MEFIM

Responsable pédagogique

Adelaide Fadhuile-Crepy

adelaide.fadhuile@univ-grenoble-alpes.fr

Secrétariat de scolarité

L3-mefim@iut2.univ-grenoble-alpes.fr

scolarite-eco-licmefim@univ-grenoble-alpes.fr

Licence MIASHS

Responsable L1 MIASHS

Daniel BARDOU

daniel.bardou@univ-grenoble-alpes.fr

Responsable pédagogique L2-L3 MIASHS Parcours Mathématiques - Informatique Économie

Pascal Toquebeuf

pascal.toquebeuf@univ-grenoble-alpes.fr

Secrétariat de scolarité

Scolarité Licence MIASHS parcours Economie

scolarite-eco-licmass@univ-grenoble-alpes.fr

Licences professionnelles

Licence pro Métiers de la GRH - GRHP

Responsable pédagogique de la licence professionnelle

Laurence Baraldi

laurence.baraldi@univ-grenoble-alpes.fr

Secrétariat de scolarité

scolarite-eco-licpro-grh@univ-grenoble-alpes.fr

Licence pro Métiers de la GRH - GAPP

Responsable pédagogique

Christine Durieux

christine.durieux@univ-grenoble-alpes.fr

Secrétariat de scolarité

scolarite-eco-licpro-grh@univ-grenoble-alpes.fr

Masters

Master Économie des organisations (EDO)

Responsable pédagogique

Catherine Figuiere

catherine.figuiere@univ-grenoble-alpes.fr

Secrétariat de scolarité

Scolarité M1 Economie des organisations

eco-scolarite-m1-edo@univ-grenoble-alpes.fr

> PARCOURS IE

Responsable pédagogique

Sophie Carriere

sophie.carriere@univ-grenoble-alpes.fr

Rémi Janin

remi.janin@univ-grenoble-alpes.fr

Secrétariats de scolarité

Scolarité M1

eco-scolarite-m1-ie @ univ-grenoble-alpes.fr

Scolarité M2 formation initiale / alternance

eco-scolarite-m2-ie @ univ-grenoble-alpes.fr

> PARCOURS RHO2C

Responsables pédagogiques

Michel Rocca

michel.rocca@univ-grenoble-alpes.fr

Michèle Dales

michele.dales@univ-grenoble-alpes.fr

Secrétariat de scolarité

eco-scolarite-m2-rho2c@univ-grenoble-alpes.fr

> PARCOURS SEST

Responsables pédagogiques

Rozenn Martinoia

rozenn.martinoia@univ-grenoble-alpes.fr

Pierre Chaix

pierre.chaix@univ-grenoble-alpes.fr

Secrétariat de scolarité

eco-scolarite-m2-sest @ univ-grenoble-alpes.fr

> PARCOURS TOE2S

Responsables pédagogiques

Emmanuelle Puissant

emmanuelle.puissant@univ-grenoble-alpes.fr

Anne Leroy

anne.leroy @ univ-grenoble-alpes.fr

Secrétariat de scolarité

eco-scolarite-m2-toe2s @ univ-grenoble-alpes.fr

Master Économie du développement (EDD)**Responsable pédagogiques**

Pierre Berthaud et Tsiry Andrianampiarivo
 pierre.berthaud@univ-grenoble-alpes.fr

Secrétariat de scolarité

Scolarité M1 EAD
 eco-scolarite-m1-ead @ univ-grenoble-alpes.fr

> PARCOURS ETD**Responsable pédagogique**

Tsiry Andrianampiarivo
 tsiry.andrianampiarivo@univ-grenoble-alpes.fr

Secrétariat de scolarité

eco-scolarite-m2-etd @ univ-grenoble-alpes.fr

> PARCOURS GODI**Responsable pédagogique**

Pierre Berthaud
 pierre.berthaud @ univ-grenoble-alpes.fr

Secrétariat de scolarité

eco-scolarite-m2-godi @ univ-grenoble-alpes.fr

Master Métiers de l'enseignement (MEEF)**> PARCOURS SES****Responsable pédagogique**

Laetitia Blanc
 laetitia.blanc @ univ-grenoble-alpes.fr

Secrétariats de scolarité

INSPÉ Scolarité MEEF SD EE-Grenoble
 (étudiants)

inspe-meef-sd-ee @ univ-grenoble-alpes.fr

INSPÉ-scolarité MEEF (fonctionnaires
 stagiaires)

inspe-fs @ univ-grenoble-alpes.fr

Master Économie de l'environnement (EEET)**Responsable pédagogique**

Ani Guerdjikova
 Ani.Guerdjikova@grenoble-inp.fr

Secrétariat de scolarité

Scolarité M1
 eco-scolarite-m1-ecoenvir@univ-grenoble-alpes.fr

> PARCOURS EEDD**Responsables pédagogiques**

Cédric Clastres
 cedric.clastres@univ-grenoble-alpes.fr

Mohamed Haikel Khalfallah

haikel.khalfallah@univ-grenoble-alpes.fr

Secrétariat de scolarité

eco-scolarite-m2-eedd@univ-grenoble-alpes.fr

> PARCOURS EPE**Responsable convention INP**

Odile Blanchard
 odile.blanchard@univ-grenoble-alpes.fr

Secrétariat de scolarité

eco-scolarite-m2-eedd@univ-grenoble-alpes.fr

Master MIASHS**Responsable pédagogique M1**

Anna Risch
 anna.risch@univ-grenoble-alpes.fr

> PARCOURS Business et Data analyst**Responsable pédagogique**

Alexis Garapin
 alexis.garapin@ univ-grenoble-alpes.fr

Secrétariat de scolarité

eco-scolarite-m2-c2es @ univ-grenoble-alpes.fr

Master Sciences sociales

Responsable pédagogique M1

Julien Reysz

julien.reysz@univ-grenoble-alpes.fr

> PARCOURS EMPS

Responsable pédagogique

Bruno Lamotte

bruno.lamotte@univ-grenoble-alpes.fr

Responsable pédagogique (EAD)

Guillaume Vallet

guillaume.vallet@univ-grenoble-alpes.fr

Secrétariats de scolarité

Scolarité M1

eco-scolarite-m1-scsoc@univ-grenoble-alpes.fr

Scolarité M2 présentiel

eco-scolarite-m2-emps@univ-grenoble-alpes.fr

Scolarité M2 EAD

eco-scolarite-m2-emps-ead@univ-grenoble-alpes.fr

ANNUAIRE - VALENCE

Licence Économie - Gestion

> PARCOURS ÉCONOMIE - GESTION, PARCOURS DROIT, PARCOURS LANGUES

Responsables pédagogiques

Alain Laurent (resp. parcours Langues, Droit)

Alain.Laurent@univ-grenoble-alpes.fr

Claire Barraud

(resp. parcours Économie - Gestion, Langues, Droit)

Claire.Barraud@univ-grenoble-alpes.fr

Secrétariat de scolarité

eco-valence@univ-grenoble-alpes.fr

Licence pro Protection et gestion de l'environnement

Responsable pédagogique

Yvan Renou

yvan.renou@univ-grenoble-alpes.fr

Secrétariat de scolarité

Scolarité LP Economie et gestion de l'eau et des ressources

lproeau-valence@univ-grenoble-alpes.fr

Licence pro Ressources naturelles et forêt

Responsable pédagogique

Alain Laurent

alain.laurent@univ-grenoble-alpes.fr

Secrétariat de scolarité

Scolarité LP Gestion et commercialisation des produits de la filière forestière

eco-scolarite-licpro-forestiere@univ-grenoble-alpes.fr



LES CAMPUS

Localisée principalement dans l'agglomération grenobloise, l'Université Grenoble Alpes est implantée sur 12 sites géographiques, notamment dans la ville de Valence.

Découvrez nos campus !

SOMMAIRE

Le campus de Grenoble

p.42

Le campus de Valence

p.43

Le campus de Grenoble

Plus de 50 000 étudiants, dont 8 500 venus du monde entier, un environnement naturel exceptionnel, une vie culturelle, sportive et associative foisonnante...

Ce sont autant de raisons qui placent la « capitale des Alpes » dans le top 5 des villes françaises où il fait bon étudier !



Grenoble est une ville connue pour ses activités de plein air, son dynamisme technologique, ses préoccupations écologiques et ses infrastructures propices au sport et à la culture. Entourée par trois massifs montagneux (Belledonne, la Chartreuse et le Vercors), elle offre à tous ceux qui y mettent un pied un paysage à couper le souffle.

Le campus principal, situé sur les communes de Gières et de Saint-Martin-d'Hères, est reconnu comme l'un des plus beaux de France.

Chaque année, de nombreuses actions visant à dynamiser la vie étudiante sont mises en place : aménagement des campus, mise en place de services innovants, financements de projets étudiants...

En savoir plus

- > [Vidéo de présentation](#) de l'université
- > Vie pratique, culturelle, sportive : [les campus en détails](#)
- > Vous êtes **étudiant étranger** ?
Retrouvez tous les liens utiles pour votre venue à Grenoble sur economie.univ-grenoble-alpes.fr dans la rubrique [International > Venir à Grenoble](#).



Le campus de Valence

Campus de taille humaine, à la croisée du sillon alpin et de l'axe rhodanien, le campus de Valence bénéficie des atours d'une université de rang mondial et conjugue depuis plus de 20 ans son ancrage territorial et son ouverture à l'international.

Le campus Drôme-Ardèche, situé à Valence, première antenne délocalisée de France, est un pôle à taille humaine où il fait bon vivre et étudier, entre Alpes, Rhône et Méditerranée.

L'Université Grenoble Alpes déploie sur son campus valentinois une cinquantaine de ses formations, de la licence ou du DUT au doctorat. Plus de 4 000 étudiants ont ainsi accès à un enseignement supérieur de qualité dans un cadre de vie privilégié.





FACULTÉ 
D'ÉCONOMIE
Université Grenoble Alpes

Retrouvez-nous sur le web

 economie.univ-grenoble-alpes.fr

 univ-grenoble-alpes.fr

 [FaculteEconomieGrenoble](https://www.facebook.com/FaculteEconomieGrenoble)

Besoin de renseignements ?

Vous avez une question d'ordre général :

> eco-accueil@univ-grenoble-alpes.fr ou +33(0)4 76 74 28 00

Vous avez une question sur une formation en particulier :

> Retrouvez les coordonnées correspondantes dans l'annuaire page 37.