

LIVRET DE L'ÉTUDIANT

MASTER 2

Économie des organisations

Parcours Stratégies économiques
du sport et du tourisme (SEST)

Enseignement à distance
Formation en contrat d'apprentissage

2023-2024

MASTER
SEST

Stratégies Economiques du Sport et du Tourisme

Université Grenoble Alpes
Faculté d'Économie
CS 40700
38058 Grenoble Cedex 9



SOMMAIRE

- 3 Introduction
- 4 Planning universitaire 2023-2024
- 5 Organisation générale des enseignements et règles de calcul
- 6 Examens
- 7 Présentation de l'équipe EAD
- 8-22 Les syllabi

BIENVENUE DANS LE MASTER SEST !

Je suis heureuse de vous accueillir au sein de la promotion d'étudiants en enseignement à distance (EAD) du Master SEST pour vous accompagner dans la construction de votre projet professionnel.

Vous trouverez dans ce livret les principales informations relatives à l'organisation de cette année universitaire .

VOUS AVEZ DES QUESTIONS ?

Si elles sont de nature administrative, adressez-vous au secrétariat pédagogique. Si elles sont d'ordre pédagogique et portent sur un module d'enseignement en particulier, contactez directement l'enseignant concerné dont les coordonnées figurent dans ce livret et sur les photocopiés de cours.

Chaque enseignant est responsable de son cours, de sa pédagogie et de ses examens. Si vos interrogations ou doutes sont d'ordre plus général, contactez Rozenn MARTINOIA, qui assure la responsabilité pédagogique du Master SEST en EAD.

Je vous souhaite, au nom de l'ensemble de l'équipe pédagogique et du secrétariat, une année enthousiasmante qui vous conduira vers un bel horizon professionnel !

Rozenn MARTINOIA

Responsable pédagogique de la formation en EAD

Pour en savoir plus

Site internet du Master SEST : www.mastersest.fr

Et retrouvez l'actualité du master SEST sur les réseaux sociaux

 [Linkedin](#)

 [Instagram \(masterSEST\)](#)

 [Facebook \(MasterSEST\)](#)

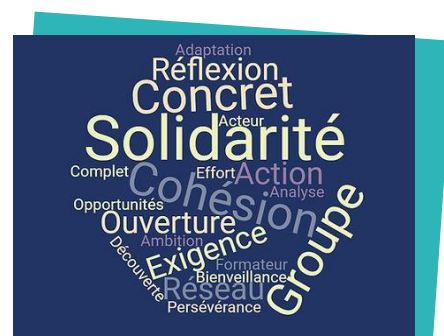

MASTER SEST
Stratégies Economiques du Sport et du Tourisme

CALENDRIER PRÉVISIONNEL 2023-2024

PLANNING PRÉVISIONNEL 2023/24 - CONTRAT D'APPRENTISSAGE - Enseignement à distance
 Master 2 ECONOMIE DES ORGANISATIONS parcours Stratégies économiques du sport et du tourisme
 du 02 octobre 2023 au 27 septembre 2024



	SEPTEMBRE	OCTOBRE	NOVEMBRE	DÉCEMBRE	JANVIER	FÉVRIER	MARS	AVRIL	MAI	JUIN	JUILLET	AOÛT	SEPTEMBRE
ven 01		dim 01	mer 01 Toussaint	ven 01	lun 01 Nouvel An	jeu 01	ven 01	lun 01 Pâques	mer 01 Toussaint	sam 01	lun 01 7	jeu 01	dim 01
sam 02		lun 02 7	jeu 02	sam 02	mar 02	ven 02	sam 02	mar 02 7	jeu 02	dim 02	mar 02	ven 02	lun 02 session 2
dim 03		mar 03 7	ven 03	dim 03	mer 03 7	sam 03	dim 03	mer 03 7	ven 03	lun 03 7	mer 03	sam 03	mar 03 session 2
lun 04		mer 04	sam 04	lun 04 7	jeu 04 7	dim 04	lun 04 7	jeu 04	sam 04	mar 04 7	jeu 04	dim 04	mer 04 session 2
mar 05		jeu 05	dim 05	mar 05	ven 05	lun 05	mar 05 7	ven 05	dim 05	mer 05	ven 05	lun 05	jeu 05 session 2
mer 06		ven 06 7	lun 06 7	mer 06	sam 06	mer 06 7	mer 06	sam 06	lun 06 7	jeu 06	sam 06	mar 06	ven 06 session 2
jeu 07		sam 07	mar 07	jeu 07	dim 07	mer 07 7	jeu 07	dim 07	mar 07	ven 07	dim 07	mer 07	sam 07
ven 08		dim 08	mer 08	ven 08	lun 08 7	jeu 08 7	ven 08	lun 08 7	mer 08 Victoire	sam 08	lun 08 7	jeu 08	dim 08
sam 09		lun 09 7	jeu 09	sam 09	mar 09	ven 09	sam 09	mar 09 7	jeu 09 Ascension	dim 09	mar 09	ven 09	lun 09 7
dim 10		mar 10 7	ven 10	dim 10	mer 10	dim 10	dim 10	mer 10	ven 10	lun 10 7	mer 10	sam 10	mar 10
lun 11		mer 11	sam 11 Armistice	lun 11 7	jeu 11	dim 11	lun 11 7	jeu 11	sam 11	mar 11	jeu 11	dim 11	mer 11
mar 12		jeu 12	dim 12	mar 12	ven 12	lun 12 7	mar 12 7	ven 12	dim 12	mer 12	ven 12	lun 12	jeu 12
mer 13		ven 13 7	lun 13 7	mer 13	sam 13	mer 13	mer 13	sam 13	lun 13	jeu 13	sam 13	mar 13	ven 13
jeu 14		mar 14	mer 14	jeu 14	dim 14	mer 14	jeu 14	dim 14	mar 14	ven 14	dim 14 Nationale	mer 14	sam 14
ven 15		dim 15	mer 15	ven 15	lun 15 7	jeu 15	ven 15	lun 15 7	mer 15 7	sam 15	lun 15	jeu 15 assemblée	dim 15
sam 16		jeu 16	sam 16	sam 16	mar 16 7	ven 16	sam 16	mar 16 7	jeu 16 8	dim 16	mar 16	ven 16	lun 16 7
dim 17		mer 17	dim 17	dim 17	jeu 17 Examen	sam 17	dim 17	mer 17	ven 17	lun 17 7	mer 17	sam 17	mar 17
lun 18		mer 18 5	sam 18	lun 18 7	jeu 18 Examen	dim 18	lun 18 6	jeu 18	sam 18	mar 18	jeu 18	dim 18	mer 18 Soutenance
mar 19		jeu 19 6	dim 19	mar 19	ven 19 Sharing ?	lun 19 7	mar 19 7	ven 19	dim 19	mer 19	ven 19	lun 19 7	jeu 19 Soutenance
mer 20		ven 20 3	lun 20 7	mer 20	sam 20	mar 20	mer 20	sam 20	lun 20 Pentecôte	jeu 20	sam 20	mar 20	ven 20
jeu 21		mar 21	jeu 21	jeu 21	dim 21	mer 21	jeu 21	dim 21	mar 21	ven 21	dim 21	mer 21	sam 21
ven 22		mer 22	mer 22	ven 22	lun 22 7	jeu 22	ven 22	lun 22	mer 22	sam 22	lun 22	jeu 22	dim 22
sam 23		jeu 23 7	jeu 23	sam 23	mar 23	ven 23	sam 23	mar 23	jeu 23	dim 23	mar 23	ven 23	lun 23
dim 24		ven 24	ven 24	dim 24	mer 24	sam 24	dim 24	mer 24	ven 24	lun 24 7	mer 24	sam 24	mar 24
lun 25		sam 25	sam 25	lun 25 Jeudi	jeu 25	dim 25	lun 25 Examen	jeu 25	sam 25	mar 25	jeu 25	dim 25	mer 25
mar 26		jeu 26	dim 26	mar 26	ven 26	lun 26 7	mar 26 Examen	ven 26	dim 26	mer 26	ven 26	lun 26 7	jeu 26
mer 27		ven 27	lun 27 7	mer 27	sam 27	mar 27	mer 27 8	sam 27	lun 27 7	jeu 27	sam 27	mar 27	ven 27 Soutenance
jeu 28		sam 28	mar 28	jeu 28	dim 28	mer 28	jeu 28	dim 28	mar 28	ven 28	dim 28	mer 28	sam 28
ven 29		dim 29	mer 29	ven 29	lun 29 6	jeu 29	ven 29	lun 29 7	mer 29	sam 29	lun 29	jeu 29	dim 29
sam 30		lun 30	jeu 30	sam 30	mar 30 7	jeu 30	sam 30	mar 30 7	jeu 30	dim 30	mar 30	ven 30	lun 30
Heures mois	0	35	28	21	55	35	49	56	29	35	14	14	14
		14		12	12	14	12						4

Total heures de formation 385 h
 Total heures de regroupement 28 h
 Total heures de présence en examen 28 h
 Volume total UGA 441 h
 dont total heures méthodo mémoire/retour d'alternance 16h
 Interruptions pédagogiques

Rappel : Pendant les fermetures de l'Université (Vacances Universitaire) l'étudiant(e) devra être présent(e) dans l'entreprise sous réserve de congés payés accordés par celle-ci.

Les dates du 19 janvier (Sharing) et du 16 mai (Méthodo mémoire) sont à confirmer.

PLANNING UNIVERSITAIRE 2023-2024

Volume total d'heures de la formation des étudiants en alternance : 441h

L'enseignement à distance vous permet d'organiser librement votre planning. Un travail régulier est cependant fortement conseillé. Pour cela des interactions régulières avec l'équipe pédagogiques sont organisées.

Les dates ci-après sont prévisionnelles, un planning précis sera transmis à la Toussaint

REGROUPEMENTS

Chaque semestre s'accompagne d'un regroupement pendant 3 jours à la faculté d'économie. Ce regroupement est l'occasion de rencontrer, outre les autres étudiants en EAD, tous les enseignants afin d'échanger sur le contenu de leurs enseignements, leurs modalités d'évaluation ou toute autre question pédagogique.

Pour des raisons de qualité de formation et d'engagement réciproque attendu des enseignants et des futurs professionnels formés par le Master SEST.

Ce regroupement en présentiel est obligatoire pour les étudiants en alternance. Il n'est pas retransmis en visio, sauf pour un.e étudiant.e résidant hors de France métropolitaine.

Regroupement du semestre 1 : mercredi 18 et jeudi 19 octobre

Regroupement du semestre 2 : jeudi 08 et vendredi 09 février

Regroupement méthodologie du mémoire : mercredi 27 mars + 1 date à venir pour le mois de mai.

RENDEZ-VOUS INTERMEDIAIRES AVEC LES ENSEIGNANTS

Afin de maintenir le lien et vous encourager à un travail régulier après le regroupement, une visio est organisée une fois par semaine de 18h à 19h (un lundi, mardi, mercredi ou jeudi, planning précis transmis à la Toussaint) avec un enseignant du Master. Vous pourrez ainsi faire le point sur son cours et mieux préparer les examens.

POINT MENSUEL AVEC LA RESPONSABLE PÉDAGOGIQUE

Une réunion en visio (30mn) avec Rozenn Martinoia, la responsable pédagogique, permettant de faire le point sur la formation, faire remonter des difficultés, lever des doutes ou échanger autour de toute question, a lieu une fois par mois (le planning précis sera fixé avec les étudiants).

ORGANISATION GÉNÉRALE DES ENSEIGNEMENTS ET RÈGLES DE CALCUL

La formation est organisée en 2 semestres d'enseignements. Chaque semestre est constitué d'unités d'enseignements (UE) qui se compensent entre elles tant que les UE ont une note supérieure ou égale à 07/20, à l'exception de l'UE5 (Stage et mémoire). Lorsque les UE sont composées de plusieurs matières, ces dernières se compensent également entre elles.

L'année est validée si les résultats de l'étudiant satisfont simultanément trois conditions :

1. Moyenne de chaque semestre $\geq 10/20$ (non compensation des semestres)
2. Note à l'UE5 (Stage et mémoire) $\geq 10/20$ (non compensable avec les autres UE)
3. Aucune note < 07 dans les autres UE

Un étudiant ne validant pas un semestre en première session est soumis aux modalités d'évaluation de la session de rattrapage, dite session 2. **ATTENTION !** La note obtenue en session 2, quelle qu'elle soit, annule la note obtenue en session 1.

Il est possible de repasser en session 2 les matières de son choix dont la note est < 10 qui figurent dans une UE < 10 et dans un semestre non validé. En cas de non présentation à cet examen de session 2 se traduit par le report de la note obtenue en session 1.

La possibilité de se présenter en session 2 lorsque le semestre n'est pas validé est une obligation dès lors que la moyenne à l'UE est $< 07/20$.

Dans ce cas, la non présentation à cet examen obligatoire constitue une défaillance (et non pas un 00/20) qui bloque de fait la validation du diplôme.

La moyenne de chaque semestre est calculée sur la base suivante :

SEMESTRE 9	COEFFICIENT
UE1 : Économie du sport et du tourisme	
Séminaire d'économie du sport et du tourisme	2
Responsabilité Sociale et Environnementale	1
Économie et management du sport professionnel et des fédérations sportives	2
Impacts et retombées économiques des événements	1
UE2 : Marketing, communication, événementiel	
Service management and experiential marketing	3
Conception de l'événement sportif et touristique	2
Communication et stratégies marketing	2
E-business et stratégies digitales	1

SEMESTRE 10	COEFFICIENT
UE3 : Analyse de projets des organisations sportives et touristiques	
Analyse de projet appliquée au sport et au tourisme	2
Développement territorial touristique	2
Droit du sport et du tourisme	2
UE4 : Infrastructures ludo-sportives et stratégies territoriales	
Économie, conception et gestion des équipements récréatifs	1,5
Institutions et stratégies sportives territoriales	1,5
Gestion des clubs sportifs et politiques sportives communales	1,5
UE5 : Périodes de Professionnalisation	
Alternance /FI et FC : mission/stage en entreprise, mémoire et soutenance	6

EXAMENS

Pour des raisons de cohérence pédagogique et afin de lisser la charge de travail, les cours Développement territorial touristique et Analyse de projet (comptant dans le calcul de la moyenne du S2) sont évalués au S1. Inversement, les cours de E-business et stratégies digitales, RSE et Conception de l'événement sportif et touristique (comptant dans le calcul de la moyenne du S1) sont évalués au S2.

PREMIÈRE SESSION

La nature de l'examen de chaque enseignement (dossier, oral, devoir sur table) figure de manière indicative dans ce livret (infra). Les modalités et les attentes sont détaillées dans le polycopié spécifique à chaque enseignement.

Matières évaluées lors de la session d'examen du premier semestre (si devoirs sur table : mercredi 17 et jeudi 18 janvier)

- Séminaire économie du sport et du tourisme
- Économie et management du sport professionnel et des fédérations sportives
- Impacts et retombées économiques des événements
- Service management and experiential marketing
- Communication et stratégies marketing
- Développement territorial touristique
- Analyse de projet appliquée au sport et au tourisme

Matières évaluées lors de la session d'examen du second semestre (si devoirs sur table : lundi 25 et mardi 26 mars)

- Responsabilité Sociétale et Environnementale
- Conception de l'événement sportif et touristique
- E-business et stratégies digitales
- Droit du sport et du tourisme
- Économie, conception et gestion des équipements récréatifs
- Institutions et stratégies sportives territoriales
- Gestion des clubs sportifs et politiques sportives communales

SESSION DE RATTRAPAGE

Toutes les matières - Du lundi 2 au vendredi 6 septembre

MÉMOIRE DE FIN D'ÉTUDE

Mémoire & Stage/Alternance

Les soutenances de mémoires auront lieu du 18 au 20 septembre. Pour des raisons réglementaires, elles ne peuvent se dérouler au-delà de cette date. Il est en revanche possible de réaliser une soutenance anticipée. Il convient dans ce cas d'en fixer les modalités directement avec votre directeur de mémoire. Voir détails (infra, UE5).

PRÉSENTATION DE L'ÉQUIPE EAD

Contact pédagogique



Rozenn MARTINOIA

Responsable pédagogique du M2 à distance à la Faculté d'Économie de Grenoble.

BATEG - Bureau 11

rozenn.martinoia@univ-grenoble-alpes.fr

Contact administratif

Catherine BOLLIET

Secrétaire de scolarité du Master 2 SEST EAD

BATEG - Bureau 318

eco-scolarite-m2-sest@univ-grenoble-alpes.fr

Tél + 33 (0)4 76 74 28 06



SEMINAIRE D'ÉCONOMIE DU SPORT & DU TOURISME (UE1)



Enseignant

Éric ADAMKIEWICZ — Maître de conférences en management du sport et développement territorial à l'université Paul Sabatier de Toulouse
eric-adamkiewicz@hotmail.fr

Objectifs du cours

Cet enseignement propose de s'interroger sur l'organisation et les stratégies des acteurs du tourisme français. A partir d'exemples repérés dans les stations de montagne françaises, les évolutions des comportements des visiteurs et le discours des acteurs seront analysés pour comprendre comment produire des produits d'avenir dans un contexte particulièrement concurrentiel.

Modalités d'évaluation

PREMIÈRE SESSION : 100% CT (dossier à rendre en février)

SECONDE SESSION : 100% CT (examen sur table)

RESPONSABILITÉ SOCIALE ET ENVIRONNEMENTALE (UE1)

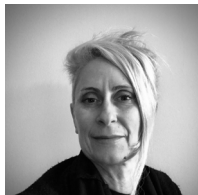

Enseignante

Rozenn MARTINOIA — Maitresse de conférences HDR en économie à la faculté d'économie de l'UGA

rozenn.martinoia@univ-grenoble-alpes.fr

Objectifs du cours

La RSE renouvelle-t-elle les logiques d'actions organisationnelles et/ou entrepreneuriales, en intégrant la recherche de réels bénéfices sociaux & environnementaux ou est-elle simplement un nouvel axe de communication organisationnelle et de gestion de l'image et du risque réputationnel ?

Ce cours, guidé par cette question, a une visée à la fois analytique et opérationnelle. Il est attendu qu'à son issue, les étudiant.es soient en mesure de :

(1) prendre du recul sur le discours d'une organisation à propos de sa responsabilité sociale et environnementale (juger sa pertinence, en comprendre les mobiles et surtout évaluer la réalité de l'engagement affiché).

(2) maîtriser les éléments de construction et de déploiement d'une stratégie RSE pertinente pour une organisation, témoignant d'un réel engagement et prenant en compte les freins auxquels elle peut faire face.

Modalités d'évaluation

PREMIÈRE SESSION : Évaluation décalée au S2. Écrit. A préciser ultérieurement.

SECONDE SESSION : Écrit. A préciser ultérieurement.

ÉCONOMIE ET MANAGEMENT DU SPORT PROFESSIONNEL & DES FÉDÉRATIONS SPORTIVES (UE1)



Enseignant

Jonathan BEST — Ancien joueur professionnel de Rugby, formateur indépendant
jonathanbest@gmx.fr

Objectifs du cours

Le sport, comme pratique et spectacle, est intégré dans le monde de l'économie. Il a été l'objet de profonds bouleversements lors des quarante dernières années. Ce cours permettra de situer précisément l'évolution des différents sports professionnels français, de mettre en évidence leurs modèles économiques et de décrypter leurs rapports avec leurs fédérations respectives dans un contexte de sport spectacle de plus en plus mondialisé. Plus largement, il vise à développer la capacité à intégrer l'analyse économique dans le management des organisations sportives.

Modalités d'évaluation

PREMIÈRE SESSION ET SECONDE SESSION : 100% CT (devoir sur table + dossier) - Compréhension des logiques d'action des principaux acteurs du monde du sport professionnel

IMPACTS ET RETOMBÉES ÉCONOMIQUES DES ÉVÉNEMENTS (UE3)



Enseignant

Éric BARGET — Maître de conférences en économie du sport à l'université de Limoges
eric.barget@unilim.fr

Objectifs du cours

Le cours porte sur la mesure des effets générés par les événements sportifs, notamment ceux relatifs aux dimensions économique, sociale, et environnementale. Les techniques de mesure des retombées sont abordées de manière détaillée. La portée et les limites de ces outils en matière d'aide à la décision publique sont présentées.

À l'issue du cours, les étudiants devront être capables de conduire une étude d'impact économique sur un événement sportif ou sur un club professionnel. Ils seront en mesure d'apprécier la pertinence des études d'impact qui leur seront proposées par les cabinets d'études.

Modalités d'évaluation

PREMIÈRE SESSION : 100% CT (dossier)

SECONDE SESSION : 100% CT (dossier)

SERVICE MANAGEMENT & EXPERIENTIAL MARKETING (UE 2)



Lecturers

Nico DIDRY — Maitre de conférences en ethnomarketing à la faculté d'économie de l'UGA

nico.didry@univ-grenoble-alpes.fr



Rozenn MARTINOIA — Maitresse de conférences HDR en économie à la faculté d'économie de l'UGA

rozenn.martinoia@univ-grenoble-alpes.fr

Purpose

The purpose of this lecture is to shed light on the specific features of marketing and management in sports, tourism and events, considered as experiential consumptions.

Course outline

The first part of the lecture studies the relationship between service quality, service value, consumer's satisfaction and consumer's loyalty. These marketing questions are related to service management issues. They focus on the special case of "extraordinary experiences", that can be found in the sports, events and tourism sectors. The second part deepens the understanding of consumer behaviour. It pays a special attention to experiential consumptions (either ordinary experiences or extraordinary experiences).

Scoring system

FIRST EXAMINATION SESSION : 100% CT (case study, in English : analysis and operational proposals)

SECOND EXAMINATION SESSION : 100% CT (case study, in English : analysis and operational proposals)

CONCEPTION DE L'ÉVÉNEMENT SPORTIF & TOURISTIQUE (UE2)



Enseignant

Nico DIDRY — Maître de conférences en ethnomarketing à la faculté d'économie de l'UGA

nico.didry@univ-grenoble-alpes.fr

Objectifs du cours

Il s'agit d'analyser le secteur des événements sportifs et touristiques, de l'événement international à l'événement local, et de comprendre les différents rôles et enjeux des événements notamment d'un point de vue économique et social. A l'issue de l'enseignement l'étudiant doit être capable :

- D'envisager l'événement sportif ou touristique dans sa globalité, en se plaçant des différents points de vue de l'organisateur, du partenaire et du consommateur.
- D'analyser un événement avec les grilles de lecture liées au contexte économique et socio-culturel.
- D'élaborer un concept d'événement en fonction des différents facteurs et contraintes économiques, sociales, culturelles.

Modalités d'évaluation

Décalé au S2

PREMIÈRE SESSION ET SECONDE SESSION : 100% CT (devoir sur table - étude de cas et création d'un concept d'événement)

COMMUNICATION & STRATÉGIES MARKETING (UE2)



Enseignant

Nico DIDRY — Maître de conférences en ethnomarketing à la faculté d'économie de l'UGA
nico.didry@univ-grenoble-alpes.fr

Objectifs du cours

Comprendre les enjeux de la communication pour les structures du sport-tourisme-événementiel, et les stratégies marketing innovantes qu'elles peuvent mettre en œuvre (plateforme de marque, marketing digital, ...)

Connaître les tendances des stratégies marketing des marques (marketing d'influence, réseaux sociaux, et branding strategies)

Être capable de réaliser une plateforme de marque simple pour une structure, ou à minima d'en connaître les bases et la méthodologie de mise en œuvre.

Être capable de réaliser un plan de communication pour un événement en fonction d'un budget donné.

Modalités d'évaluation

PREMIÈRE SESSION ET SECONDE SESSION : 100% CT (devoir sur table + oral) – étude de cas et proposition opérationnelle)

SECONDE SESSION : 100% CT (écrit ou oral)

SYLLABI DES ENSEIGNEMENTS

ENSEIGNEMENTS DU SEMESTRE 9

E-BUSINESS & STRATÉGIES DIGITALES (UE2)



Enseignant

Arno ROLLAND — Directeur de Arrow Experience, cabinet de consulting
arnorolland@yahoo.fr

Objectifs du cours

Le cours a pour but de comprendre l'écosystème digital et ses enjeux. À l'issue de l'enseignement l'étudiant doit en avoir une vision globale fine dans l'analyse et détaillée (mesurable) dans les plans d'action. Il doit également être capable de livrer une proposition de type agence de communication dans le fond, la forme et le détail.

Plan

Compréhension de l'écosystème digital / Le digital est désormais central / Les enjeux de la data / Les jobs de demain seront digitaux.

Modalités d'évaluation

Décalé au S2

PREMIÈRE SESSION ET **S**ECONDE SESSION : 100 % CT (dossier)

ANALYSE DE PROJET APPLIQUÉE AU SPORT & AU TOURISME (UE3)



Enseignante

Flora CHARRIEAU — Directrice de Fly&Dream - Gap Tallard
flora@gap-tallard.com

Objectifs du cours

Ce cours ne constitue pas un apport en termes de connaissances, il n'enseignera pas de savoir empirique, ni de connaissances spécifiques dans un domaine particulier. Son but est de transmettre des réflexes méthodologiques, un schéma de pensée. Il s'agit donc d'une boîte à outils, qui donnera aux étudiants les moyens de répondre à une problématique qui leur serait posée de manière structurée, argumentée, et suscitant l'intérêt de ses destinataires. L'objectif du cours est par conséquent de gagner en professionnalisme et se démarquer dans le monde du sport et du tourisme par une capacité à prendre du recul, structurer, proposer, anticiper, s'adapter, séduire. Chaque étape du cours est conçue pour passer de cet objectif théorique difficile à cerner à une méthode à appliquer. Au terme de cet enseignement, les étudiants doivent avoir acquis ce réflexe méthodologique adaptable à de nombreuses situations professionnelles.

Modalités d'évaluation

Anticipé au S1

PREMIÈRE ET SECONDE SESSION : 100% CT (dossier)

DÉVELOPPEMENT TERRITORIAL TOURISTIQUE (UE3)

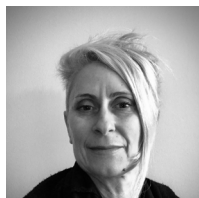

Enseignante

Rozenn MARTINOIA — Maitresse de conférences HDR en économie à la faculté d'économie de l'UGA

rozenn.martinoia@univ-grenoble-alpes.fr

Objectifs du cours

L'objet de ce cours est d'introduire les étudiants à une lecture systémique du territoire, indispensable pour piloter efficacement des projets économiques. En effet, les événements récréatifs (évènementiel, tourisme, activités sportives de pleine nature etc.) s'établissent sur des territoires, en mobilisent directement ou indirectement des ressources et des acteurs, et, in fine, en modifient la nature. Adopter une lecture de l'environnement en termes de développement territorial est nécessaire pour parvenir à convaincre des partenaires ou, a minima, pour limiter les résistances susceptibles d'entraver un projet économique. Comprendre les logiques d'action des acteurs du territoire, les critères auxquels ils peuvent être sensibles est indispensable pour se positionner, construire sa stratégie et son argumentaire. Cet enseignement outille les étudiants en ce sens à l'aide de concepts, de problématiques et de cas concrets.

Modalités d'évaluation

Anticipé au S1

PREMIÈRE ET SECONDE SESSION : 100% CT (dossiers)

DROIT DU SPORT & DU TOURISME (UE3)

Ce cours est constitué de deux parties, réalisées par deux enseignantes différentes, comptant chacune pour moitié de la note obtenue à cette ECUE.

PARTIE 1 - DROIT, SPORT, TOURISME ET RESPONSABILITÉ

Enseignante

Sylvie ROUXEL — Maitresse de conférence en droit à l'UGA
sylvie.rouxel@univ-grenoble-alpes.fr



Objectifs du cours

Le cours porte pour l'essentiel sur la responsabilité civile même si d'autres responsabilités ainsi que le droit du tourisme sont abordés. Il s'agit de sensibiliser des étudiants, non juristes, aux problèmes juridiques induits par l'exercice de toute activité en matière de sport ou de tourisme sans oublier de faire référence au droit des assurances. Le cours a pour objet de faire prendre conscience de l'importance des questions de responsabilité et d'assurance et de permettre de régler ou d'anticiper certains problèmes juridiques qui peuvent apparaître dans le domaine du sport ou du tourisme.

Modalités d'évaluation

PREMIÈRE ET SECONDE SESSION : 100% CT (devoir sur table -cas pratique – support de cours autorisé)

PARTIE 2 – LE CONTRAT DE TRAVAIL DU SPORTIF PROFESSIONNEL

Enseignante

Marielle PICQ — Maitresse de conférence en droit à l'UGA
marielle.picq@univ-grenoble-alpes.fr



Objectifs du cours

Présentation des règles spécifiques régissant la conclusion, l'exécution et la rupture du contrat de travail des sportifs. Présentation des règles générales prescrites par le code du travail et des règles spécifiques propres à la discipline sportive. Au terme de cet enseignement, l'étudiant doit être capable d'appréhender le contexte juridique et de comprendre et de repérer les enjeux juridiques de la relation de travail unissant un joueur, quelle que soit sa discipline sportive, au club employeur.

Modalités d'évaluation

PREMIÈRE ET SECONDE SESSION : 100% CT (devoir sur table -cas pratique)

SYLLABI DES ENSEIGNEMENTS

ENSEIGNEMENTS DU SEMESTRE 10

ÉCONOMIE, CONCEPTION & GESTION DES ÉQUIPEMENTS RÉCRÉATIFS (UE4)

Enseignant



Alain CUSIN — Directeur de CONTAMINES TOURISME, Office de Tourisme des Contamines - Montjoie (74)
ab_cusin@yahoo.fr

Objectifs du cours

Connaitre les grands principes de conception et de gestion des équipements récréatifs et de loisirs. Analyser les marchés et les besoins. Comprendre le fonctionnement des acteurs du secteur.

Modalités d'évaluation

PREMIÈRE ET SECONDE SESSION : 100% CT (devoir sur table, étude de cas)

INSTITUTIONS ET STRATÉGIES SPORTIVES TERRITORIALES (UE4)



Enseignant

Yannis AMEZIANE — Directeur du service Jeunesse et sport du département de l'Isère

yannis.ameziane@isere.fr

Objectifs du cours

Le développement et la promotion du sport en France est l'affaire de nombreuses institutions et est légitimement l'objet de politiques publiques à tous les échelons du territoire. Dans ce cadre, l'enjeu du cours est double. Il s'agit, d'une part de porter un regard politique sur l'organisation du sport en France et en montrer la gestion partagée mais pas forcément concertée entre différentes institutions et, d'autre part, de travailler sur un projet concret pour comprendre les problématiques de gestion et d'organisation et analyser les interactions entre les différents acteurs. A l'issue du cours, l'étudiant doit connaître les différentes institutions sportives, comprendre leurs problématiques actuelles et se situer en tant que futur acteur/contributeur de l'organisation du sport en France.

Modalités d'évaluation

PREMIÈRE SESSION : 100% CT (dossier et oral)

SECONDE SESSION : 100% CT (dossier et oral)

SYLLABI DES ENSEIGNEMENTS

ENSEIGNEMENTS DU SEMESTRE 10

GESTION DES CLUBS SPORTIFS & POLITIQUES SPORTIVES COMMUNALES (UE4)



Enseignant

Stéphane BOROT — Responsable d'exploitation de la patinoire (Grenoble)
stephane.borot@grenoblealpesmetropole.fr

Objectifs du cours

Les associations sportives (clubs, comités, ligues, fédérations) et l'échelon communal des collectivités territoriales constituent deux composantes essentielles du Sport en France. Les communes assument la majorité des financements des associations et les clubs sportifs l'essentiel de l'animation du sport français. Cet enseignement fournit les bases théoriques relatives aux clubs sportifs associatifs et aux politiques sportives communales, ainsi que les clés de compréhension (enjeux, problématiques et défis) des évolutions actuelles. Il fait également un focus sur les modèles économiques des clubs sportifs fédérés.

Modalités d'évaluation

PREMIÈRE ET SECONDE SESSION : 100% CT (dossier écrit et soutenance orale en visio)

STAGE & MÉMOIRE (UE5)

Les étudiants suivent un stage de 6 mois ou une alternance en entreprise (dérogation possible pour les étudiants en emploi) et rédigent un mémoire de fin d'étude, sous la direction d'un directeur de mémoire, membre de l'équipe pédagogique du M2 SEST.

Enseignant

Chaque étudiant indique au responsable pédagogique Rozenn Martonoia (rozenn.martonoia@univ-grenoble-alpes.fr), le nom de l'enseignant(e) qu'il souhaiterait voir encadrer son travail. La répartition des directions de mémoire est in fine décidée par l'équipe pédagogique. Le directeur de mémoire est également tuteur universitaire du stage et doit, à ce titre, signer la convention de stage de l'étudiant.

Objectifs du cours

L'objectif consiste en l'analyse, à l'aide d'outils conceptuels, d'une stratégie d'organisation (à adapter au contexte professionnel de l'étudiant, en accord avec le directeur de mémoire). Ce travail mobilise une capacité à collecter des données, problématiser, analyser et établir des propositions opérationnelles et stratégiques, en respectant des exigences de forme (cf. le *Cahier des charges du mémoire*).

Modalités d'évaluation

100% CT - Le mémoire écrit est soutenu oralement devant un jury enseignant(s)-professionnel(s).

MASTER SEST

Stratégies Economiques du Sport et du Tourisme

LA RIC DU RÉSI

Nos partenaires



✓ Clubs sportifs



✓ Fédération/Mouvement olympique



✓ Production / Distribution / Matériel de sport



✓ Presse et média



✓ Développement Production territoriale



CHESSE EAU SEST es les plus fidèles



Médias



ement territorial/ ouristique



✓ Événementiel



TOMORROWLAND
LIVE TODAY. LIVE TOGETHER. ALWAYS FOREVER.



✓ Agence de voyage / Loisirs



